SIMULTANEOUSLY PUBLISHED FROM VIJAYAWADA & MADRAS

ఆంధ్రపత్రిక

ఆంధ్ర సచిత్ర వారపత్రిక
చందా వివరాలు

	ఏకాంతుద్వారా రు. పై.	పోస్టుద్వారా రు. పై.
సంవత్సర చందా	20-80	26-00
అర్ధ సంవత్సరం	10-40	13-00
సింగిలు కాపీలు	5-20	6-50
వెలి ప్రతి	0-40	

ఆంధ్ర సచిత్ర వారపత్రిక
ప్రతి శుక్రవారం
కొత్త సీరియల్స్‌తో, వ్యంగ్య చిత్రాలతో
తాజా సినీ వార్తలతో వెలువడుచున్నది
ప్రతివారం తప్పక చదువుచున్నారా?

FOUNDER : DESODHARAKA K. NAGESWARA RAO

ఉదయం *** విజయవాడ మంగళవారం 5-1-1971 Regd. B. No. 506 THE ANDHRA PATRIKA సంపుటి 57 సంచిక 272 6 పుటలు 12 పైసలు

తమిళనాడు శాసనసభ రద్దు :

ముఖ్యమంత్రి సిఫార్సు ఆమోదం

గవర్నర్ అధికార ప్రకటన

మంత్రివర్గం రాజీనామా చేయాలని సంస్థా కాంగ్రెస్ నాయకుడు కరుతిరుమన్ సూచన

మద్రాసు, జనవరి 4:

235 మంది భ్యులు గల తమిళనాడు శాసనసభ రేపటి నుంచి రద్దులయింది. లోక్‌సభతోపాటు శాసనసభకు కూడా మధ్యంతర ఎన్నికలు జరిపించాలనే అభిప్రాయంతో ముఖ్యమంత్రి చేసిన సిఫార్సుమీద రద్దులయిన తొలి శాసనసభ ఇదే.

ముఖ్యమంత్రి సోమవారం ఉదయం గవర్నరును కలుసుకుని, మంగళవారంనాటి శాసనసభను రద్దు చేయాలని సిఫార్సు చేస్తూ మంత్రివర్గం చేసిన నిర్ణయాన్ని తెలియజేశారని రాజభవన్‌నుంచి సాయంకాలం 5 గంటలకు అధికార ప్రకటన జరిగింది.

"సోషలిస్టు, మత ప్రసక్తి లేని కార్యక్రమాలు, విధానాలు అమలు జరపడంలో ప్రజలనుంచి కొత్తగా అధికారం పొందే ఉద్దేశ్యంతోను, లోక్‌సభ ఎన్నికలతోపాటు శాసనసభకుకూడా ఎన్నికలు జరిపించడానికిగాను ఈ సిఫార్సు ఉద్దేశించబడింది.

శాసనసభలో ముఖ్యమంత్రికి పూర్తి సంఖ్యాబలం ఉన్నప్పుడు శాసనసభను రద్దు చేయాలముఖ్యమంత్రి గవర్నరుకు సిఫార్సు చేశారు. అయితే ప్రజలనుంచి కొత్త అధికారం పొందడానికి ఇలా చేస్తున్నట్లు ముఖ్య మంత్రి వివరించారు.

లోక్‌సభలోని కొందరు డి. ఎం. కె. సభ్యులు రాష్ట్ర రాజకీయాలలో ప్రవేశించదలుస్తున్నారు. శాసనసభలోని కొందరు డి. ఎం. కె. సభ్యులుకూడా శాసనసభకు మధ్యంతర ఎన్నికలు కోరుతున్నారు. అయితే శాసనసభ ఎన్నికలకు 1972 ఉత్తమమైనదని భావించేవారుకూడా కొందరున్నారు.

డి. ఎం. కె. సర్వసభ్య సమావేశం మొన్న జరిగినప్పుడు, శాసనసభ రద్దు సమస్యపై తుది నిర్ణయం చేసే అధికారం పార్టీ అధ్యక్ష కార్యదర్శులకు ఇచ్చారు. సభ్యులలో అధిక సంఖ్యాకులు శాసనసభ రద్దు కావాలని కోరారు.

రాష్ట్ర మంత్రివర్గం నేటి ఉదయం కొన్ని నిముషాల సేపు సమావేశమై, శాసనసభ రద్దుకు అనుకూలంగా గవర్నరుకు సిఫార్సు చేస్తూ తీర్మానం చేసింది.

ఆ తర్వాత ముఖ్యమంత్రి శ్రీ కరుణానిధి విద్యామంత్రి శ్రీ నెడుంచెజియన్, న్యాయ శాఖా మంత్రి శ్రీ మాధవన్ గవర్నరును, కలుసుకుని, మంత్రివర్గం సిఫార్సును అందజేసి శాసనసభ రద్దును కోరారు.

ఇప్పుడు రద్దయిన 235 మంది గల శాసనసభలో వివిధ పార్టీల బలాబలాలు ఇవి:—

డి. ఎం. కె. (సభాపతి మినహా) 137
వ్యవస్థా కాంగ్రెసు 41, కొత్త కాంగ్రెసు 8,
స్వతంత్ర 11, అతివాద కమ్యూనిస్టు 10,
ఫార్వర్డ్ 7, పి. ఎస్. పి. 1, ముస్లిలీగ్ 2,
మితవాద కమ్యూనిస్టు 3, పి. ఐస్. పి. 1, రిపబ్లికన్ 1, తమిళ అరసు కజగం 1, ఇండిపెండెంట్లు 3, స్పీకర్ 1.

గవర్నర్ ఢిల్లీ పయనం

తమిళనాడు గవర్నర్ సర్దార్ ఉజ్జల్‌సింగ్ నేడు ఢిల్లీ బయలుదేరి వెళ్లారు. ఆయన 8 వ తేదీన మద్రాసు తిరిగి వస్తారు.

శ్రీకరు తిరుమన్ ప్రకటన

శాసనసభ రద్దుకు నిర్ణయం తీసుకోవడానికి ముందు ముఖ్యమంత్రి శ్రీ కరుణానిధి ప్రతిపక్ష నాయకులలో సంప్రతింపులు జరపాలని తమిళనాడు శాసన సభలో సంస్థా కాంగ్రెస్ నాయకుడు శ్రీ కరుతిరుమన్ నేడు సూచించారు.

ఆ విధంగా చేయకపోతే అది ప్రజాస్వామ్య విరుద్ధమవి, నియంతృత్వం కాగలదని ఆయన ఒక పత్రికా ప్రకటనలో పేర్కొన్నారు.

డి. ఎం. కె. మంత్రివర్గానికి ప్రజలలో విశ్వాసం ఉన్నట్లయితే శాసనసభ రద్దుకాగానే ఎన్నికలు సక్రమంగా స్వేచ్ఛగా నిర్వహింపబడడానికి వీలుగా రాజీనామా చేయాలని, అపద్ధర్మ ప్రభుత్వంగా కొనసాగరాదని శ్రీ కరుతిరుమన్ అన్నారు.

తాము అధికారంలోకి వస్తే ఎన్నికలకు 6 నెలలు ముందుగా తాము రాజీనామా చేయగలమని 1967లో ముఖ్యమంత్రి పార్టీ ఎన్నికల వాగ్దానం చేసిన విషయం తాము గుర్తు చేస్తున్నామని ఆయన అన్నారు.

కేంద్రంలో మైనారిటీ ప్రభుత్వానికి నాయకత్వం వహిస్తున్న శ్రీమతి ఇందిరాగాంధి నియంతృత్వ దోరణిలో ప్రతిపక్షాలతో సంప్రతింపులు జరపకుండా లోక్‌సభ రద్దు చేశారని, తమిళనాడులో శ్రీ కరుణానిధి ఆమెను అనుసరించాలని అనుకుంటున్నట్టు కనిపిస్తున్నదని ఆయన అన్నారు.

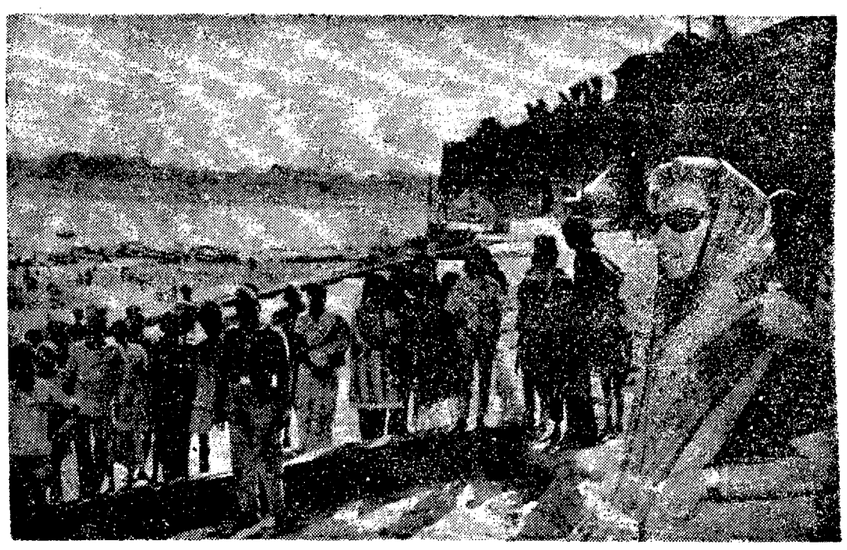

ప్రధానమంత్రి శ్రీమతి గాంధి మొన్న డిసెంబర్ 30 న అలహాబాద్ వెళ్ళినప్పుడు కుంభమేళకు అక్కడ చేస్తున్న ఏర్పాట్లను తనిఖీ చేశారు

72లోనే తెలంగాణా సమస్య పరిష్కారం

ప్రజాసమితి ప్రత్యేక సంఘం సిఫారసు

(ఆంధ్రపత్రిక ప్రతినిధి)

హైదరాబాద్, జనవరి 4: తెలంగాణ ప్రజాసమితి నియమించిన ప్రత్యేక సంఘం ప్రధాన మంత్రి చేసిన ప్రతిపాదనపై జరిపిన చర్చల అనంతరం, 1977 వరకుగాక, 1972 లోనే తెలంగాణా సమస్య పరిష్కరంకావాలని తీర్మానంలో ఉదహరిస్తున్నట్లు తెలుస్తున్నది.

ప్రత్యేక సంఘం తీర్మానాన్ని ప్రజాసమితి కార్యవర్గం అధ్యక్షుడు డాక్టర్ మర్రిచెన్నారెడ్డి అధ్యక్షతన సాయంత్రం అయిదు గంటలదాటి సమావేశమై చర్చిస్తుంది.

ప్రత్యేక సంఘం తన తీర్మానంలో తెలంగాణా నుంచి లోక్‌సభకు పోటీచేసే స్థానాలలో నగానికి తక్కువ కాకుండా తమకు యివ్వాలని కూడా కోరుతున్నట్లు తెలుస్తున్నది.

—:o:—

రాజస్థాన్‌లో నాలుగు పార్టీల సమైక్యత

జైపూర్, జనవరి 4: రాజస్థాన్‌లో నాలుగు ప్రతిపక్షాలు—వ్యవస్థాకాంగ్రెస్, జనసంఘ్, స్వతంత్ర, భారతీయ క్రాంతిదళ్ కలసి, సమన్వయంగా కొత్తకాంగ్రెసుకు వ్యతిరేకంగా, ఎన్నికలకన్నుబట్టి ద్వారా లోక్‌సభ ఎన్నికలలో పోటీచేయాలని నేడు నిర్ణయించుకున్నాయి. ఎస్. ఎస్. పి.ని కూడా తమలో చేర్చుకొన్నామని తీర్మానించుకున్నాయి.

రాజమాత గాయత్రీదేవి అధ్యక్షతన ఈ పార్టీల సంయుక్త సమావేశం జరిగింది. రేపటి సమావేశంలో అభ్యర్థుల జాబితాలు సిద్ధం చేస్తారు.

తెలంగాణా సమస్య:

ప్రధాన ప్రతిపాదనలపై విభిన్న ధోరణులు

(ఆంధ్రపత్రిక ప్రతినిధి) హైదరాబాదు, జనవరి 4:

రెండు రోజులుగా రాజధాని నగరంలో తెలంగాణా వ్యవహార పరిష్కారాన్ని గూర్చి, కొత్తకాంగ్రెసు, తెలంగాణా ప్రజాసమితి కార్యవర్గాలు జరిపిన సమావేశాలల్లో ప్రధాన రాజీ ప్రతిపాదనలపై కొన్ని విమర్శలు తలెత్తినట్లు అభిజ్ఞవర్గాల జారిబ్వారా తెలుస్తున్నది.

సమైక్యతావాద నాయకులను గురించిన విమర్శనాదోరణి ఈ విధంగా వున్నది. ఇంతవరకు ఒక వంక రాష్ట్ర సమైక్యత విషయంలో రాజీ అనే మాట లేదు అని ముఖ్యమంత్రి శ్రీ కాసుబ్రహ్మానందరెడ్డి ఉద్ఘాటిస్తూ వచ్చారు. ఆంధ్రప్రదేశ్‌ను విభజించే ఆలోచనలేదు, భాషాప్రయుక్త రాష్ట్రాల విభజనకు పూనుకుంటే దీనికి అంతూపొంతూ వుండదని, దేశం చిన్నాభిన్నం అవుతుందని చెబుతూ వచ్చారు. రాష్ట్ర విభజన ప్రసక్తే కూడదని, అది చర్చనీయాంశంకూడా కారాదని ముఖ్యమంత్రి అంటూవచ్చారు.

అట్టివారే మరోక వంక ప్రత్యేకరాష్ట్రాన్ని కోరే కొందరికి కొత్తకాంగ్రెస్ ఆధ్వర్యాన లోక్‌సభా స్థానాలకు పోటీరెయ్యనివ్వడానికి అంగీకరించడమేకాకుండా 1977లో తెలంగాణా శాసన సభ్యులలోని మూడింట రెండు వంతులమంది శాసన సభ్యులు వేర్పాటు కావాలని నిర్ణయిస్తే ఆంధ్రప్రదేశ్ విభజనకు తమ సమ్మతిని తెలియజేశారు.

అంతేకాదు. అష్టసూత్ర ప్రతిపాదనలు పర్యవేక్షణకుగాను ప్రాతినిధ్యం ఏర్పాటును మరి కొంత పెంచడానికికూడా వారు అంగీకరించారు. అష్టసూత్ర ప్రతిపాదికకు మరి కొన్ని అంశాలు చేర్చడానికి సిద్ధపడ్డారు. సమైక్యత కోరేవారు ఎన్నికలలో ప్రత్యేకవాదులకు స్థానం యిస్తే, ఆ రాష్ట్రమేగాకుండా దేశమే చిన్నాభిన్నమయ్యే పరిస్థితిని కల్పించినవారవుతారని నిన్న జరిగిన కొత్తకాంగ్రెస్ కార్యకర్తల సభలో కొందరు హెచ్చరించినట్లు తెలుస్తున్నది.

అదేవిధంగా ప్రత్యే తెలంగాణా రాష్ట్ర నిర్మాణం రాజీకి అతీతమైందని చెప్పిన తెలంగాణా ప్రజాసమితి అధ్యక్షుడు డాక్టర్ మర్రి చెన్నారెడ్డి 1977 వరకు ఈ విషయమై వేచివుండడానికి నిర్దేశించబడిన ప్రతిపాదనలను తీసుకు వచ్చినందుకు ప్రజా సమితి కార్యకర్తల విమర్శకు గురిఅయినారు. ప్రత్యేక రాష్ట్ర నిర్మాణం రాజీసంభాషణల వ్యవహారంకాదని, ఎలుగెత్తి చాటుతూ వచ్చిన ప్రజా సమితి అధ్యక్షుడు 1977 దాకా దాని నిర్ణయం వాయిదా చేయడానికి సిద్ధపడి తమ స్థానం నుంచి దిగివచ్చారని కొందరు విమర్శిం

మిగతా 2 వ పేజీలో

ఆంధ్రలో మార్చి 4 న పోలింగు

న్యూఢిల్లీ, జనవరి 4 : లోక్‌సభకు మధ్యంతర ఎన్నికల సందర్భంగా ఆంధ్రప్రదేశ్‌లో పోలింగ్ మార్చి 4 వ తేదీన జరుగుతుందని ఎన్నికలసంఘం ప్రకటించింది.

—:o:—

తమిళనాడు శాసనసభ రద్దు

ఆచార్య రంగా వ్యాఖ్య

విజయవాడ, జనవరి 4: తమిళనాడు శాసన సభకు రద్దు చేయటం పై ఆచార్య రంగా వేడెక్కడ సంతోషం ప్రకటించారు.

ఈ సంఘటన పై వ్యాఖ్యానిస్తూ యిందిరాగాంధి పతనానికి మరింత దోహదం చేయగలదని ఆయన ఆంధ్ర పత్రికా ప్రతినిధితో చెప్పారు.

ఆంధ్రప్రదేశ్ త్రిపక్ష కూటమి

6వ తేదీన హైదరాబాదులో సమావేశం

విజయవాడ, జనవరి 4 : స్వతంత్రపార్టీ జాతీయ కార్యవర్గం మద్రాసులో 8, 9 తేదీలలో సమావేశం అవుతున్నదృష్ట్యా, రాష్ట్ర స్వతంత్ర, జనసంఘ, సంస్థాకాంగ్రెసు నాయకుల సంయుక్త సమావేశం యిదివరలో అనుకున్నదానికన్నా తొందరగా 6 వ తేదీన హైదరాబాదులో జరగటానికి నిశ్చయించబడిందని రాష్ట్ర స్వతంత్రపార్టీ కార్యదర్శి శ్రీ సుంకర సత్యనారాయణ ఆంధ్రపత్రిక ప్రతినిధికి తెలియజేశారు.

మిగతా రెండుపార్టీల నాయకులతో సంప్రదింపుల పర్యవసానంగానే ఈ సంయుక్త సమావేశం తేది నిర్ణయించబడిందని ఆయన వివరించారు.

ఈ సంయుక్త సమావేశంలో రాష్ట్ర స్థాయిలో ఎన్నికల సర్దుబాట్లు, సంయుక్త అభ్యర్థుల నిఖరజాబితా తయారు కాగలదని తెలుస్తోంది.

ఒక్కొక్కపార్టీ విడివిడిగా తమ అభ్యర్థుల జాబితాను ప్రకటించుకోటంకాక వివిధ పార్టీలు నిర్ణయించుకున్న అభ్యర్థుల జాబితాను యీ సంయుక్త సమావేశంలో పరిశీలించి, చర్చించి మూడు పార్టీల తరఫున పోటీచేసే అభ్యర్థుల జాబితాను తయారు చేయగలదని చెప్పబడుతోంది.

హైదరాబాద్‌లో జరిగే సంప్రదింపులలో పాల్గొని ఎన్నికల సర్దుబాట్లు విషయమై నిర్ణయం తీసుకుని జాతీయ పార్టీ తమ పతికి లోబడి రాష్ట్ర పార్టీ అభ్యర్థులను నిర్ణయించడానికి నేడెక్కడ జరిగిన రాష్ట్ర స్వతంత్రపార్టీ కార్యవర్గం, పార్లమెంటరీ బోర్డు సంయుక్త సమావేశం ఒక ఉప సంఘాన్ని నియమించింది.

ఈ ఉపసంఘంలో శ్రీయుతులు గౌతు లచ్చన్న, సుంకర సత్యనారాయణ, జాగర్లమూడి చంద్రమవులి, రాజగోపాలనాయుడు, ముప్పలేటి కోటేశ్వరరావు సభ్యులు.

వీరిలో శ్రీ చంద్రమవులి తప్ప మిగతా వారంతా రేపు రాత్రి అక్కడనుండి బయలుదేరి హైదరాబాద్ వెళుతున్నారు. ఆ తరువాత 6వ తారీఖున సంస్థా కాంగ్రెసు నాయకులతో సమావేశం జరుగుతారు. ఆ రోజే రాష్ట్ర జనసంఘ పార్లమెంటరీ బోర్డు సమావేశం ఏర్పాటు చేయబడినందున ఆ రోజు జరిగే సమావేశంలో జనసంఘం నాయకులు పాల్గొనజాలరని కాని 7వ తేదీన జరిగే సమావేశంలో వారుకూడా పాల్గొనగలరని శ్రీ లచ్చన్న తెలియజేశారు.

బొంబాయి, జనవరి 4: స్వతంత్రపార్టీ జాతీయ కార్యవర్గం, పార్లమెంటరీ బోర్డు సమావేశాలు మద్రాసులో ఆదిలో అనుకున్నట్టు ఈ నెల 12, 13లోకాక, 8, 9 తేదీలలో జరుగుతాయి. పార్టీ కేంద్ర కార్యాలయం నేడే విషయాన్ని ప్రకటించింది.

ఎన్నికల ఒప్పందాలకు బి. కె. డి. విముఖత

రాష్ట్రాల స్థాయిలో అవసరమైన సర్దుబాట్లకు పార్టీ సంసిద్ధత

న్యూఢిల్లీ, జనవరి 4: భారతీయ క్రాంతిదళ్, ఏ యితర రాజకీయ పార్టీలతోను, ఏ విధమైన ఎన్నికల ఒప్పందం, లేదా సర్దుబాట్లు "చేసుకోవాలని దాని జాతీయ కార్యవర్గం నేడుచుట నిర్ణయించింది.

ఎన్నికలలో తమకు తాముగా బి. కె. డి. పోటీచేయాలనికూడా దాని జాతీయ కార్యవర్గం తీర్మానించింది.

అయితే దాని రాష్ట్ర శాఖలు, అవసరమైతే అయా పరిస్థితులనుబట్టి తమ జాతీయ పార్టీ అధ్యక్షునితో సంప్రతించిన మీదట, తగిన సర్దుబాట్లు చేసుకోవడానికి స్వేచ్ఛను కలిగివున్నాయి

ఎన్నికల్లో ప్రభుత్వయంత్రాంగం దుర్వినియోగం నిరోధం

రాష్ట్రపతికి 4 ప్రతిపక్షాల విజ్ఞప్తి

న్యూఢిల్లీ, జనవరి 4: నాలుగు ప్రతిపక్షాల నాయకులు నేడు రాష్ట్రపతి శ్రీ వి.వి. గిరిని కలుసుకుని పుధ్యంతర ఎన్నికల కాలంలో పార్టీ ప్రయోజనాల కోసం ప్రభుత్వ యంత్రాంగం దుర్వినియోగం కాకుండా నిరోధించడానికి ప్రత్యేకయంత్రాంగాన్ని ఏర్పాటు చేయవలసిందని విజ్ఞప్తి చేశారు.

సంస్థా కాంగ్రెస్, జనసంఘం, స్వతంత్ర ఎస్. ఎస్. పి. లకు చెందిన ఎనిమిదిమంది నాయకులు సంతకాలు చేసిన వినతిపత్రం రాష్ట్రపతికి సమర్పించబడింది.

లోక్‌సభ రద్దయి పోయినందున, ప్రస్తుత ప్రభుత్వం అపద్ధర్మ ప్రభుత్వం అయినందున ఎన్నికలు న్యాయంగా సేచ్ఛగా జరిగేలా చూడడం రాష్ట్రపతి అవిచ్ఛిన్న బాధ్యతలవున్నదని, వినతిపత్రం పేర్కొన్నది.

రాష్ట్రపతితో సమావేశం 25 నిముషాలు జరిగింది.

వినతిపత్రంపై సంతకాలు చేసిన వారి పేర్లిని: శ్రీయులు డాక్టర్ రామ్‌సుభాగ్ సింగ్, పీతాంబర్‌దాస్, బురాజముదోక్, దత్తోబాయ్‌పాటిల్, రాజనారాయణ, ఎస్. డి. మిశ్రా, బి. కె. కవుల్, మహావీర్‌త్యాగి.

లోక్‌సభకు రాపంనుంచి కొత్త కాంగ్రెసు అభ్యర్థులు

నిర్ణయాధికారం ముఖ్యమంత్రికి.

పి. సి. సి. అధ్యక్షునికి అప్పగింత

(ఆంధ్రపత్రిక ప్రతినిధి)

హైదరాబాద్, జనవరి 4 : ఆంధ్రప్రదేశ్‌నుంచి లోక్‌సభకు జరిగే మధ్యంతర ఎన్నికలలో కొత్త కాంగ్రెసు పార్టీ అభ్యర్థులను నిర్ణయించి, జాబితాను కేంద్ర పార్లమెంటరీ బోర్డుకు సమర్పించే అధికారాన్ని కొత్త కాంగ్రెసు పార్టీ ప్రదేశ్ ఎన్నికల సంఘం నేడు పార్టీ అధ్యక్షుడు శ్రీ పి. వరసారెడ్డి, ముఖ్యమంత్రి శ్రీ బ్రహ్మానందరెడ్డి గార్లకు అప్పగించింది.

ప్రదేశ్ కాంగ్రెసు ప్రధాన కార్యదర్శి శ్రీ జైపాల్‌రెడ్డి ఎన్నికల సంఘం నిర్ణయాన్ని పత్రికా ప్రతినిధుల సమావేశంలో తెలియజేశారు. ఈ సమావేశంలోనే మరో కార్యదర్శి శ్రీ ఎం. వి. కృష్ణారావు మధ్యంతర ఎన్నికల ప్రచార సన్నాహాలు గురించి ఒక ప్రకటనను విడుదల చేస్తూ, పార్టీ అభ్యర్థుల నిర్ణయం ఈ నెల రెండవ వారంలో జరుగవచ్చునని తెలియజేశారు.

ప్రదేశ్ కాంగ్రెసు ఎన్నికల సంఘం సిఫార్సు చేసే అభ్యర్థుల జాబితాపై కేంద్ర పార్లమెంటరీ బోర్డు ఈ నెల 7వ ఢిల్లీలో జరిపే సమావేశంలో ఒక నిర్ణయం చేయవలసి ఉన్నది. అయితే జనవరి 5 ఈ సమావేశం జరగదని, వాయిదా పడుతుందని తెలుస్తున్నది.

అరాజైన అభ్యర్థుల జాబితాను తీసుకుని, 7తేదీన జరిగే కేంద్ర పార్లమెంటరీ బోర్డు సమావేశానికి వెళ్లడానికి కొన్ని అనివార్య కారణాల వల్ల వీలుపడదని, అందువల్ల పార్లమెంటరీ బోర్డు సమావేశం వాయిదా పడుతుందని పార్టీ ప్రతినిధి ఒకరు అన్నారు.

పరిస్థితినిబట్టి వీలైన చోట్ల ప్రతిపక్షాలలోని వామపక్షాలతో కొత్త కాంగ్రెసు సర్దుబాట్లు చేసుకోవచ్చునని అభిప్రాయం పార్టీలో వ్యక్తం కావడంవల్ల నిన్న జరిగిన కార్యవర్గ సమావేశంలో ఈ సర్దుబాట్ల ఏర్పాటుకు అధికారాన్ని ముఖ్యమంత్రికి, ప్రదేశ్ కాంగ్రెసు అధ్యక్షునికి యిచ్చారు.

రాష్ట్రంలో 41 స్థానాలకు పోటీ చేయడం జరగవచ్చుతుందని, అయితే ఈ సంఖ్య ప్రతిపక్ష పార్టీలతో ఏర్పడే సర్దుబాట్లను బట్టి ఉంటుందని, పార్టీ ప్రతినిధి అన్నారు. ప్రతిపక్ష కాంగ్రెసు, స్వతంత్ర, జనసంఘం, మార్క్సిస్టు కమ్యూనిస్టు పార్టీలతో ఎట్టి పరిస్థితులలోను ఏ రకమైన సంబంధంగాని పెట్టుకోవడం మాత్రం జరుగదని ఆయన స్పష్టీకరించారు.

నేటి సాయంత్రం దాదాపు రెండు గంటల సేపు ప్రదేశ్ కాంగ్రెసు ఎన్నికల సంఘం, పార్టీ అధ్యక్షుడు శ్రీ వరసారెడ్డి అధ్యక్షతన గాంధిభవనములోని పార్టీ కార్యాలయంలో సమావేశమై అభ్యర్థులను గురించి చర్చించింది.

లోక్‌సభకు పోలింగు తేదీలు

ఫిబ్రవరి 26 నండి మార్చి 4 వరకు

అని ఎన్నికల సంఘం అధికార ప్రకటన

న్యూఢిల్లీ, జనవరి 4 : ఫిబ్రవరి 26 నుండి మార్చి 4వ తేదీ వరకు లోక్‌సభకు మధ్యంతర ఎన్నికలు జరపాలని ఎన్నికల సంఘం నిర్ణయించింది.

వివిధ రాష్ట్రాలలో ఆయా పరిస్థితులను బట్టి ఒకటి నుండి నాలుగు రోజుల వరకు పోలింగ్ జరుగుతుంది.

శాసనసభలకుకూడా ఎన్నికలుజరిపే చోట్ల, ఆ ఎన్నికలుకూడా లోక్‌సభ ఎన్నికతోపాటు నిర్వహింపబడతాయి.

వోట్ల లెక్కింపు మార్చి నాలుగున ప్రారంభమై ఎనిమిదవ తేదీ వరకు కొనసాగుతుంది.

వోట్లు వేయవలసినదిగా ప్రజలను కోరుతూ రాష్ట్రపతి జనవరి 25వ మొదటి ప్రకటన జారీ చేస్తారు.

వోటింగ్ తేదీలు వేరు వేరుగా ఉండటం చేత రాష్ట్రపతి ఒకటికి మించి ఇట్టి ప్రకటనలు చేయగలరు.

రాష్ట్రపతి ప్రకటన తరువాత 7 రోజుల లోగా అభ్యర్థులు నామినేషనులు దాఖలు చేయవలసి ఉన్నది.

అఖిలాంధ్ర ప్రజానీకానికి.....
అనేకానేక వందనములు.....

నేనుమీకీలేఖ దివినుండివ్రాస్తున్నాను.
శ్రీకృష్ణుడు తానుగాననెన్నెదుర్కొనలేక
కుట్రపన్ని ముచికుందునిచే చంపించిన
విషయం మీకు తెలియందికాదు.
కపటోపాయంతోనన్నుతనపాట్టను
పెట్టుకొన్న ఆమాయలమారి కృష్ణుని పట్టి
పల్లార్చివానిపచ్చినెత్తుటనాచిచ్చు చల్లార్చి
దనని నాతమ్ముడు మహోదరుడు ఆనాడు
భీకర ప్రతిజ్ఞ చేశాడు. ఏంప్రయోజనం?
ఇంతవరకు చేసిన ప్రతిజ్ఞ చెల్లించిన
పాపాన పోలేదు. నేనిక్కడ ఆరనివగతో,
తీరనివగతో అలమటిస్తూ క్షణమొక
యుగంగాగడుపుచున్నాను
ఇదిలావుండగా....నాతమ్మునికి గూడా
నాకుపట్టిన గతే పట్టిందని ఇక్కడ
వదంతులు వ్యాపించాయి...అవి....
ఎంతవరకు నిజమో తే 11-1-71 విడుదల
కానున్న కౌముదీ వారి
శ్రీకృష్ణవిజయము
చిత్రం చూస్తే మీకు
తెలుస్తుంది...తప్పక చూచి
వాస్తవం నాకు వ్రాస్తారని
ఆశిస్తున్నాను....సెలవు
కాలయవనుడు

అమ్మకము

విశిష్ట వస్త్రములు నేయుటకు మరియు బెడ్‌షీట్లు నేయుటకు అన్నిరకాల 10 'కాటన్ నేత' నేయు నిమిత్తము నేయగలరు. వివరములకు ప్రాయండి: ఆంధ్రనిజాం టెక్స్‌టైల్ నేత్ర కంపెనీ, 165 బ్రాడ్ వే, మద్రాసు-1. ఫోన్: 20192

వెంకట్ 10 వంతున డాయిదాత వెల్లింపు ద్వారా "స్టాండర్డ్" ఆల్‌వర్డ్ (బ్రదర్‌హుడ్)గ్రూప్ స్టర్. డబుల్ స్కీమ్. 3 బ్యాంక్లు, 7 బ్రాన్చ్‌లు దత్త ఖ. 300 వైట్ బ్యాలన్స్ గలది. వేడి ఆర్డరు పంపండి. CAPITAL AGENCIES (AM) Roopnagar, Delhi-7.

ఆంధ్రప్రదేశ్ ప్రభుత్వము

సవరణ

ఇక్కడ—12—70 వ తేదీన యీ కార్యాలయము నుండి జారీచేయబడిన మెండరు నోటీసులకు జతపరుపబడిన యూనిట్లు లిస్టులో యూనిటు నెం. 321 యూనిట్‌కు ఎదురుగా 6 వ కాలములో ఒక రకపు అప్పు మొత్తానికి వచ్చినది. అక్కడ యిప్పుడు వున్న 100 కు బదులు 1000 [లక్షరాలా ఒక వెయ్యి] వుండవలెను.

అటవీ శాఖాధికారి,
ప్రభుత్వ వ్యాపార మండలము,
హైదరాబాద్—4 ఆం. ప్ర.

ఆంధ్రప్రదేశ్ ప్రభుత్వము

నోటీసు

23—12—70 వ తేదీన ప్రభుత్వ వ్యాపార మండలం అటవీ శాఖాధికారిచే తునికి ఆకులు కొనుగోలు చేయుటకుగాను టెండర్లు కోరబడుతూ చేయబడిన ప్రకటనలోని షరతులలో 11 వ షరతుకు కొంచె మార్పునా, ప్రభుత్వ వ్యాపార మండలం అటవీ శాఖాధికారి గార్యాలయము, హైదరాబాదులో ది 19 జనవరి, 1971 వ తేదీ సాయంత్రం 5 గం.ల వరకు తునికి ఆకులు కొనుగోలు చేయుటకు టెండర్లు స్వీకరించబడునని యిందుమూలంగా ప్రకటించబడుచున్నది.

అటవీశాఖాధికారి,
ప్రభుత్వ వ్యాపార మండలము,
హైదరాబాదు.

కొటేషన్ నోటీసు

తెలుగు అకాడెమీ

హిమాయత్‌నగర్, హైదరాబాదు-29.

తెలుగు బోధన భాషగాగల యూనివర్శిటీ విద్యార్థులు పుస్తకములను తక్కువ ధరకు మరియు పునర్ముద్రణమగుటకు తేది 23—1—1971 సా. 4 గంటలకు లేదా అంతకుముందుగా తమకు చేరునట్లు మిక్కిలి తక్కువ రేట్లతో పేజ్ కొటేషనులు డైరెక్టర్, తెలుగు అకాడెమి, హైదరాబాద్—29 వారికి కోరబడుచున్నవి.

పూర్తి వివరములు, షరతులు మరియు నిబంధనలు గల కొటేషన్ నోటీసులు, తెలుగు అకాడెమి ఆఫీసునుండి అభ్యర్థనపై పొందవచ్చును.

పి. ఎస్. ఆర్. అప్పారావు,
(KUCHI) డైరెక్టర్.

ఆంధ్రప్రదేశ్ ప్రభుత్వము

సవరణ నోటీసు

ఇక్కడ—12—70 వ తేదీన యీ కార్యాలయము నుండి జారీచేయబడిన మెండరు నోటీసులకు జతపరుపబడిన యూనిట్లు లిస్టులో యూనిటు నెం. 321 యూనిట్‌కు ఎదురుగా 6 వ కాలములో ఒక రకపు అప్పు మొత్తానికి వచ్చినది. అక్కడ యిప్పుడు వున్న 100 కు బదులు 1000 [లక్షరాలా ఒక వెయ్యి] వుండవలెను.

అటవీ శాఖాధికారి,
ప్రభుత్వ వ్యాపార మండలము,
హైదరాబాద్—4 ఆం. ప్ర.

ఆంధ్రప్రదేశ్ ప్రభుత్వము

నోటీసు

23—12—70 వ తేదీన ప్రభుత్వ వ్యాపార మండలం అటవీ శాఖాధికారిచే తునికి ఆకులు కొనుగోలు చేయుటకుగాను టెండర్లు కోరబడుతూ చేయబడిన ప్రకటనలోని షరతులలో 11 వ షరతుకు కొంచె మార్పునా, ప్రభుత్వ వ్యాపార మండలం అటవీ శాఖాధికారి గార్యాలయము, హైదరాబాదులో ది 19 జనవరి, 1971 వ తేదీ సాయంత్రం 5 గం.ల వరకు తునికి ఆకులు కొనుగోలు చేయుటకు టెండర్లు స్వీకరించబడునని యిందుమూలంగా ప్రకటించబడుచున్నది.

అటవీశాఖాధికారి,
ప్రభుత్వ వ్యాపార మండలము,
హైదరాబాదు.

అదృష్టం, అదృష్టం, అదృష్టం.

తమిళనాడు 26—12—70 డ్రాలో జి.హెచ్. 953582 టికెట్టుకు రూ. 10,000/- ప్రైజు. 25—6—70 ఎస్.ఎ. 091929 టికెట్టుకు రు. 10,000/- ప్రైజులు లభించినవి. రాబోవు డ్రాలలో అదృష్టవంతులగుటకు ప్రయత్నించండి. అన్నిరాష్ట్ర ప్రభుత్వ లాటరీ టికెట్లు దొరుకును. తమిళనాడు బంపరు టికెట్టు రు. 2/- అర్హిసరీపోస్టులో 0—30, రిజిష్టరుపోస్టులో 1—30 లు అదనం. K. V. L. నాగేశ్వరి, మోటమర్రి రోడ్ వీధి, తెనాలి—1.

దక్షిణ మధ్య రైల్వే

నెం. బి సి. 439/III/బి

ఆర్మీ లారీ రోడ్ కి సరఫరాకు టెండరు

విజయవాడ రిపాకింగ్ షెడ్డు నుండి మరియు తాడేపల్లి ట్రాన్సిట్ షెడ్ నుండి గుంటూరు మరియు తెనాలి రైల్వే స్టేషన్లు మరియు సూర్య మధ్యమున గల స్టేషన్లు—కృష్ణా కెనాల్, మంగళగిరి, నంబూరు, పెదవడ్లపూడి, దుగ్గిరాల మార్గమలో ఇరువైపుల "స్టాల్స్" క్రింద బుక్ చేయబడిన సరుకులను మోటారు శకటముల ద్వారా రోడ్డుపై రవాణా చేయుటకు ఆర్మీరోడ్ సర్వీస్ నిర్వహించుటకు 22—1—1971 మ. 12 గంటల వరకు యీ క్రింది వంతకవుదారునివేత్తు టెండర్లు స్వీకరించబడును.

నిర్ణీత టెండరుఫారములు ఇతర వివరములు, వివరములు పొందిన టెండరు ఫారములను సమానా ఎగ్రిమెంటు ఫారము మరియు ఒకటికి రూ. 2—00 లను జమచేసి 15—1—71 మ. 3 గంటల లోపు ఈ క్రింది వంతకవుదారునినుండి పొందవచ్చును.

ఇతర వివరములను యీ క్రింది వంతకవుదారుని ఆఫీసునుండి పొందవచ్చును.

(డై. ఆర్డర్)
సివిజనల్ సూపరింటెండెంట్,
కమర్షియల్ బ్రాంచి
విజయవాడ, 4—1—71

మైసూరు ప్రభుత్వము

స్టోర్సు కొనుగోలు శాఖ

నోటీసు

ఎన్‌క్వయిరీనెం. P9/304/డిశంబర్70 "ఫిల్టర్ 119" డబ్ల్యు.బి.ఎఫ్.ఎఫ్.సి. డబ్లిమాదలడియా విజావల్ ఫ్యూజిబుల్ నిర్మించుటకై 18—1—71 సా 4 గం.ల వరకు సీల్డు టెండర్లు డైరెక్టర్, స్టోర్స్ పర్చేస్ డిపార్టుమెంటు వారిచే ఆహ్వానింపబడును. టెండర్లు పెట్టదలచినవారు దరఖాస్తులు పేరు, డైరెక్టర్, స్టోర్స్ పర్చేస్ డిపార్టుమెంటు వారినుండి, టెండర్ల రూపాలు పేరుమీద రు. 8 (ఎనిమిది రూపాయలు మాత్రము) పంపబడలేదు. ఈ దరఖాస్తు టెండరు ఫారమును పెట్టు ఒకటికి నిర్ణయించబడిన ఖరీదు. ఇది తిరుగు జమరాదు. టెండరు ఫారములు తేది 16—1—1971 సా 4 గంటల వరకు స్వీకరించబడును.

పెట్టుబడి, పోస్టేజీ, బీమాలు టెండరు ఫారము లభించిన తరువాత తగ్గించబడవచ్చు మరియు ఫారములు పి.పి.పి. గా పంపబడవు.

(వి ఆర్. శేషప్ప)
పార్ డైరెక్టర్,
స్టోర్స్ పర్చేస్ డిపార్టుమెంట్.

ప్రధానితో శ్రీ చరణ్‌సింగ్ పోటీ

శ్రీ రాజ్‌నారాయణ్ సూచన

న్యూఢిల్లీ, జనవరి 4: సంయుక్త పోటీలు అన్ని పక్షములు శ్రీ రాజనారాయణ్ నేడు భారతీయ క్రాంతిదళ్ అధ్యక్షులు శ్రీ చరణ్ సింగ్‌ను కలుసుకుని, యు. పి. లో ప్రధాన మంత్రి పోటీ చేసే రాయబారాన్ని విత్యోజనిష్పక్షంగని లోకసభకు పోటీ చేయాలని కోరారు. "ఆ సంగతి లోపిస్తాను అని శ్రీ చరణ్‌సింగ్ తమకు సమాధానమిచ్చినట్లు శ్రీ రాజనారాయణ్ చెప్పడింపారు.

వండీఘర్, జనవరి 4: పంజాబ్ నక్సలైట్ అగ్రనాయకుడుగా పేరుమోసిన భట్టల్ సింగ్ శనివారం రాత్రి పోలీసులతో ఘర్షణలో మరణించి బడ్డాడని ఇక్కడ అధికారి ఒకరు చెప్పారు.

ఎజెంట్లు కావలెను

ఈ క్రింది ఊళ్లలో ఆంధ్రపత్రిక దినపత్రిక, సచిత్ర వారపత్రిక మరియు భారతి వారి స్వంత బాధ్యతపై ఏజెంటులను నియమించుట. న్యూస్ వెండర్ కావలెను.

ఆలూరు	ఆలేరు
వాగల్లు —	పశ్చిమ గోదావరి
ఎబాబూటబాద్—	వరంగల్
అనిపాబాద్ —	ఆదిలాబాద్
తాండూరు —	హైదరాబాద్

సంప్రదించండి: ఆంధ్రపత్రిక

ఇంగ్లీషు పుస్తకములు

How to Speak & Write Correctly 240 పేజీలు. రు. 3/- పోస్టేజి లదనం. A. S. Money&Co. 12—C, Oragadam Road, Ambattur, Madras-53.

లాటరీ టిక్కెట్లు

అదృష్టం, అదృష్టం, అదృష్టం. తమిళనాడు 26—12—70 డ్రాలో జి.హెచ్. 953582 టికెట్టుకు రూ. 10,000/- ప్రైజు. 25—6—70 ఎస్.ఎ. 091929 టికెట్టుకు రు. 10,000/- ప్రైజులు లభించినవి. రాబోవు డ్రాలలో అదృష్టవంతులగుటకు ప్రయత్నించండి. అన్నిరాష్ట్ర ప్రభుత్వ లాటరీ టికెట్లు దొరుకును. తమిళనాడు బంపరు టికెట్టు రు. 2/- అర్హిసరీపోస్టులో 0—30, రిజిష్టరుపోస్టులో 1—30 లు అదనం. K. V. L. నాగేశ్వరి, మోటమర్రి రోడ్ వీధి, తెనాలి—1.

పురోగమిస్తున్న సమాజావసరాలు రాజ్యాంగం తీర్చగలగాలి

రాష్ట్రపతి వి. వి. గిరి సూచన: న్యూఢిల్లీలో కామన్వెల్త్ ప్రధాన న్యాయమూర్తుల సభకు ప్రారంభోత్సవం

న్యూఢిల్లీ, జనవరి 4:

అభివృద్ధి చెందుతున్న సమాజంలో మారుతున్న అవసరాలను తీర్చడానికి రాజ్యాంగ నిబంధనలు వినియోగపడాలని రాష్ట్రపతి శ్రీ వి. వి. గిరి నేడు సూచించారు.

రాజ్యాంగం మూర్ఛదానికి వీలు లేని పత్రం కావాలన్నది దాని ఉద్దేశం కాదని రాష్ట్రపతి ఇక్కడ కామన్వెల్త్ దేశాల ప్రధాన న్యాయమూర్తుల తృతీయ మహాసభలో ప్రారంభోపన్యాసం చేస్తూ ఉద్ఘాటించారు.

న్యాయమూర్తులు వ్యక్తిగత ఆదాయాలలో సాంకేతిక వ్యాయం, పరిమితమైన హక్కులు, బాధ్యతల సమస్యలను మాత్రమే పరిగణనలోకి తీసుకోరాదని శ్రీ గిరి అన్నారు.

న్యాయ సంబంధమైన సమస్యలపై తీర్పు ఇచ్చేటప్పుడు న్యాయమూర్తులు మనుషులను ఆందోళన పరుస్తున్న విస్తృత సమస్యలను, సమాజానికి న్యాయం కలిగే విధంగా సమర్థమైన న్యాయ వ్యవస్థను రూపొందించడానికి ఉద్దేశించిన సమస్యలను పరిశీలనలోకి తీసుకోవాలని ఆయన అన్నారు.

అటువంటి వ్యవస్థ రూపొందించడానికి అడ్డు వచ్చే లోటుపాట్లను గుర్తించి వాటిని తొలగించడం అవసరమని ఆయన చెప్పారు.

మేము పై తీర్పులలో జాప్యం న్యాయ వ్యవస్థలో పెద్ద లోపమని, దాని ఖర్చులు అధికంగా వుండడం కూడా సామాన్య మానవుడు న్యాయస్థానాలకు వెళ్లే హక్కును వినియోగించుకోకుండా చేస్తున్నదని ఆయన పేర్కొన్నారు.

న్యాయ వ్యవస్థ మొత్తం మీద సమాజానికంతటికి ప్రయోజనం కలిగించేదిగా వుండాలన్న విషయం మర్చిపోకూడదని ఆయన అన్నారు.

పౌరులకు సాంఘిక, ఆర్థిక, రాజకీయ న్యాయం కలుగజేసే సందర్భంలో న్యాయ స్థానాల ముందుకు వచ్చే న్యాయ సంబంధమైన సమస్యలు వైవిధ్య భావాలను, ఉద్రిక్తతలను రేకెత్తించడం అనివార్యమని శ్రీ గిరి అన్నారు.

ఈ సమస్యలను పరిశీలించి నిర్ణయాలు తీసుకొనే సమయంలో, అమెరికన్ న్యాయమూర్తి పేర్కొన్నట్టు ఉద్రిక్తతలతో సంబంధం లేకుండా క్రమశిక్షణతో, విశాల దృక్పథంతో న్యాయమూర్తులు వ్యవహరించవలసి వున్నదనడంలో తనకెలాంటి సందేహం లేదని ఆయన అన్నారు.

వ్యక్తిగతమైన తీర్పు, అభిప్రాయం న్యాయవ్యవస్థకు విరుద్ధంగా వుండరాదని, అలా జరిగితే న్యాయ వ్యవస్థ ప్రమాదస్థితిలో పడుతుందన్న అమెరికన్ న్యాయమూర్తి అభిప్రాయంతో తాను ఏకీభవిస్తున్నానని శ్రీ గిరి అన్నారు.

శ్రీ గిరి ఇంకా యిలా అన్నారు: రాజ్యాంగం మార్పు చెందని పత్రంగా వుండడానికి ఉద్దేశించినది కాదు. అభివృద్ధి చెందుతున్న సమాజంలో మారుతున్న అవసరాలను రాజ్యాంగ నిబంధనలు తీర్చగలగాలి. మారుతున్న కాలానికి అనుగుణంగా రాజ్యాంగ నిబంధనలు రూపొందడం వాటికి జరాన్ని చేకూర్చగలదు.

మద్రాసు, జనవరి 4: తమిళనాడు ఎలక్ట్రిసిటీ బోర్డు చైర్మన్ శ్రీ ఎస్. ఎస్. రావు స్వామి పదవికి రాజీనామా చేసి ముఖ్యమంత్రి శ్రీ కరుణానిధితో సమావేశం జరిపారు.

రాష్ట్రంలో రానున్న ఎన్నికలలో పోటీకి డి. ఎం. కె. నాయకత్వాన గల ప్రోగ్రెసివ్ ఫ్రంట్‌లో తమ పార్టీ చేరే అవకాశాలను గురించి ఆయన శ్రీ కరుణానిధితో చర్చించినట్టు తెలుస్తున్నది. ఈ చర్చలు ఇంకా కొనసాగుతాయి.

కేరళ, తమిళనాడుల్లో 18 నుంచి కొత్త కాంగ్రెస్ ప్రచారం

ప్రధానిచే ప్రారంభం

కోయంబత్తూరు, జనవరి 4: కేరళ, తమిళనాడు రాష్ట్రాలలో కొత్త కాంగ్రెస్ ఎన్నికల ప్రచారోద్యమాన్ని ప్రధాని శ్రీమతి ఇందిరాగాంధి జనవరి 18న ప్రారంభిస్తారు.

ప్రధాని జనవరి 18న ఎర్నాకుళం, త్రివేండ్రం, మధురై, కోయంబత్తూరులలో బహిరంగ సభల్లో ప్రసంగిస్తారని, కొత్త కాంగ్రెస్ కార్యవర్గం సభ్యుడు శ్రీ సి. సుబ్రహ్మణ్యం నేడిక్కడ తెలియజేశారు. ఆ రాత్రికి ఆమె కోయంబత్తూరులో వుండి, జనవరి 19 ఉదయం విమానంలో ఆంధ్రప్రదేశ్‌లోని రాజమండ్రి వెడతారు. రాజమండ్రిలో బహిరంగ సభలో ప్రసంగించి 19 మధ్యాహ్నం మద్రాసు చేరుకుంటారు.

అదే రోజున ఆమె మద్రాసులో బహిరంగ సభలో ప్రసంగించి జనవరి 20న విశాఖపట్నం వెడతారు.

ఫిబ్రవరిలో కూడా ఎన్నికలకు ముందు ఆమె దక్షిణాది రాష్ట్రాలలో పర్యటించవచ్చునని శ్రీ సుబ్రహ్మణ్యం చెప్పారు.

పార్టీ ఎన్నికల ప్రణాళిక జనవరి ఆరున విడుదల చేయబడగలదని, ఆయన తెలిపారు.

లోకసభకు కొత్త కాంగ్రెస్ పోటీ చేసే స్థానాల సమస్యలు వైవిధ్యభావాలను, ఉద్రిక్తతలు తలెత్తకుండడం అనివార్యమని శ్రీ గిరి అన్నారు.

ఈ సమస్యలను పరిశీలించి నిర్ణయాలు జరగగలవని, ఆయన చెప్పారు.

తాము తమిళనాడు నుంచే లోకసభకు పోటీ చేయగలమని ఆయన తెలిపారు.

సీనియారిటీ అనుసారం నియామకాలు

తెలంగాణా ప్రభుత్వ ఉపాధ్యాయుల తీర్మానం

(ఆంధ్రపత్రిక ప్రతినిధి)

హైదరాబాద్, జనవరి 4: తెలంగాణాలో రూ. 230—480 గ్రేడులో పనిచేస్తున్న సెలక్షను గ్రేడు ఉపాధ్యాయుల సమావేశం విద్యాభవన్‌లో జరిగింది. ప్రభుత్వ గ్రేడు 1 తెలంగాణా ఉపాధ్యాయుల సంఘం ఏర్పాటయింది. ఈ వర్గంలో గల ఉపాధ్యాయుల ప్రయోజనాల పరిరక్షణకు సంఘం ఏర్పాటయింది.

సెకెండరీ పాఠశాలలో రెండవ గ్రేడులోని టెంటులను రూ. 130—250 ప్రధానోపాధ్యాయులు చేయాలన్న విద్యా శాఖ డైరెక్టరు ప్రయత్నం పట్ల ఆందోళనను వ్యక్తపరచాలని తీర్మానించారు.

అలా నియమించడం వల్ల ప్రభుత్వానికి అదనపు వ్యయం కావడం మాత్రమే గాక, సెలక్షను గ్రేడులోని ఉపాధ్యాయుల అనుభవాన్ని వినియోగించుకోలేక పోవడం కూడా జరగగలదన్నారు.

సీనియారిటీ సమనరించి ప్రధానోపాధ్యాయుల, పాఠశాలల డిప్యూటీ ఇన్‌స్పెక్టర్ల, విద్యా విస్తరణ అధికారుల నియామకం జరగాలని కోరారు.

కార్యదర్శి శ్రీ పి. సుబ్బారాయుడు తీర్మానం ప్రతిపాదించగా వాటిని ఏకగ్రీవంగా ఆమోదించారు.

—:o:—

కడిదల్ మంజప్ప పోటీ

షిమోగా, జనవరి 4: లోకసభకు జరిగే మధ్యంతర ఎన్నికలలో షిమోగా నియోజక వర్గంనుండి పోటీ చేయడానికి పై హూరు మాజీ ముఖ్యమంత్రి శ్రీ కడిదల్‌మంజప్ప పేరును జిల్లా కొత్త కాంగ్రెసు అధికార సంఘం వారు ఏకగ్రీవంగా ఆమోదించారు.

ఎన్నికల పర్యటనలు

కమ్యూనిస్టుల సూచనకు మహారాష్ట్ర కొత్త కాంగ్రెస్ ఏకీభవిత

బొంబాయి, జనవరి 4: లోకసభకు జరుగనున్న మధ్యంతర ఎన్నికలను ప్రస్తుతం పరిస్థితులలో రాష్ట్రంలో ఎన్నికల పర్యటనలు చేసుకోవాలన్న మితవాద కమ్యూనిస్టు పార్టీ సూచనను మహారాష్ట్ర కొత్త కాంగ్రెస్ విన్న తిరస్కరించింది.

ఎన్నికల పర్యటనలన్నవి జరపాలని మాచేయా మితవాద కమ్యూనిస్టు పార్టీ మహారాష్ట్ర కొత్త కాంగ్రెసుకు లేఖ వ్రాసింది. కాని ఆలాంటి పర్యటనలకు ఇతర పక్షాలతో తాము చర్చలు జరుపుతున్నందున ఈ పర్యటనలు సాధ్యం కాదని కొత్త కాంగ్రెస్ మితవాద కమ్యూనిస్టు పార్టీకి స్పష్టం చేసిందని తెలుస్తోంది.

చర్చలతో మనం సాధించిన ఒప్పందమిది

మొరార్జీ ప్రకటన: స్వతంత్రపార్టీ అధ్యక్షుని కలుసుకోడానికి బొంబాయి పయనం

సంస్థాకాంగ్రెసు, జనసంఘం, ఎస్. ఎస్. పి లతో ఏర్పడిన ఎన్నికల సంఘటనలో స్వతంత్రపార్టీ కూడా చేరవచ్చునన్న ఆశాభావాన్ని శ్రీ మొరార్జీ దేశాయ్ నేడిక్కడ వ్యక్తంచేశారు.

శ్రీ మొరార్జీ నేడిక్కడ పత్రికల వారితో మాట్లాడుతూ, తాను బొంబాయి వెళ్లగానే స్వతంత్ర పార్టీ అధ్యక్షుడు శ్రీ ఎమ్. ఆర్. మసానిని కలుసుకుని సంప్రతింపులు తిరిగి ప్రారంభించవలసిందిగా ఒప్పించేందుకు ప్రయత్నిస్తానని చెప్పారు.

శ్రీ మొరార్జీ నేడిక్కడనుండి విమానంలో బొంబాయి వెడుతున్నారు.

ప్రస్తుత ప్రభుత్వాన్ని తొలగించే ఉమ్మడి లక్ష్యంతో వివిధ పార్టీలు సన్నిహితమవుతున్నవని ఇటాలి సమయంలో ఒకరినొకరు సర్దుబాటు చేసుకోవడం నేడు అత్యావశ్యకమైన విషయమని, ఈ విషయంలో కొందరు తీవ్రవాద దోరణిని, మరికొందరు మితవాద దోరణిని వదులుకోవలసి వుంటుందని శ్రీ మొరార్జీ పేర్కొన్నారు.

బెంగాల్ అసెంబ్లీకి కూడా ఎన్నికలు

పి. సి. సేన్ విజ్ఞప్తి

న్యూఢిల్లీ, జనవరి 4: లోకసభకు జరిగే ఎన్నికలతోబాటు, పశ్చిమ బెంగాల్ శాసన సభకు కూడా ఎన్నికలు జరపాలని, పశ్చిమ బెంగాల్ పంస్థా కాంగ్రెస్ నాయకుడు శ్రీ పి. సి. సేన్ విన్న కోరారు.

విన్న యిక్కడ సంస్థా కాంగ్రెస్ కేంద్ర నాయకుల సమావేశానంతరం పత్రికా విలేకరులతోమాట్లాడుతూ, చమపార్టీ రాష్ట్ర శాసన సభకు గల 280 స్థానాలకు లోకసభకు గల 40 స్థానాలకు పోటీ చేయగలదని ఆయన తెలియజేశారు.

ఏ పార్టీతోను ఎలాంటి సీట్ల, గిన, సర్దుబాటుగాని వుండబోవని ఆయన చెప్పారు.

జనవరి 7 నాటికి లోకసభకు పశ్చిమ బెంగాల్ శాసనసభకు తమ పార్టీ అభ్యర్థుల జాబితాలు సిద్ధం కాగలవని శ్రీ సేన్ తెలిపారు.

ఎన్నికలు ఒకేసారి జరగకపోతే రాజకీయ పక్షాలు పెద్ద యిబ్బందిలో పడతాయని ఆయన అన్నారు.

పశ్చిమ బెంగాల్ పి. సి. సి. నూతన అధ్యక్షుడు శ్రీ అతుల్యఘోష్ కూడా పత్రికా విలేకరుల సమావేశాలకి హాజరైనారు.

పశ్చిమ బెంగాల్‌లో రాష్ట్రపతి పరిపాలన పరిస్థితి భయంకరంగా వున్నదన్న మాట నిస్సందేహమని, కాని లోకసభకు ఎన్నికలు జరుపుతున్నప్పుడు, ప్రభుత్వానికి గాని, అభ్యర్థులకు గాని హెచ్చుగా అడ్డంకులు ఎర్పడ లేకుండా రాష్ట్ర శాసనసభకు కూడా ఎన్నికలు జరపవలసినదని శ్రీ సేన్ కొన్ని పత్రికలకు జవాబుగా చెప్పారు.

దవర్జన్యంలో నమ్మకం వున్న పార్టీలు, దవర్జన్యానికి పాల్పడుతున్న పార్టీలు, ఎన్నికల అనే భ్రమం చేయాలన్న ఆశతో లేకని, అయిన అన్నారు.

నిస్సిగ్గుగా ఎన్నికల్లో పోటీ చేయబోవని వారు ఎన్నికలను నిస్సిగ్గుగా చేయడానికి ప్రయత్నిస్తే ప్రజాస్వామిక పక్షాలు వారిని ప్రతిఘటిస్తాయని ఆయన తెలిపారు.

పార్టీ ముక్క చెక్కలయితదని మరలకగా చూస్తున్నారన్నారు.

పార్లమెంటుకు సార్వభౌమాధికారం

ఈ ఎన్నికలలో పార్లమెంటుకు సర్వ భౌమాధికారం ఉందని ప్రజలకు విన్న చెప్పతలిచామని, రాజ్యాంగ చట్టాన్ని సవరించే పక్షంపార్లమెంటుకు ఉందని, సుప్రీంకోర్టు తమ తీర్పులో పెట్టి తమ పరిధిలో మాత్రమే వ్యవహరించే పద్ధతి ప్రవేశ పెట్టి ఉందని ఆయన స్పష్టం చేశారు. సుప్రీంకోర్టు ఒక సమస్యపరికి అభివృద్ధికి అడ్డు తగులుతున్నదని పేర్కొన్నారు.

బీహార్ కొత్త కాంగ్రెసులో విభేదాలు: అసమ్మతి వర్గంచే ప్రత్యామ్నాయ జాబితా

పాట్నా, జనవరి 4: బీహార్ ప్రదేశ్ కొత్త కాంగ్రెస్‌లోని వర్గాల నడుమ విభేదాలు సంతరించి ఉన్నట్లుకన్పిస్తున్నాయి. లోక్ సభకు జరిగే మధ్యంతర ఎన్నికలు పార్టీ అభ్యర్థులను నిలబెట్టిన ప్రదేశ్ కాంగ్రెస్ ఎన్నికల సంఘం సంధించిన జాబితాలో సంబంధం లేకుండా, తామే తమ సొంత జాబితాను కేంద్ర ఎన్నికల సంఘానికి పంపనున్నట్లు పి. సి. సి. కార్యవర్గంలోని ఒక వర్గం నేడు ప్రకటించింది.

బీహార్ కాంగ్రెస్ తాత్కాలిక అధ్యక్షుడు, కార్యవర్గ సభ్యుడు శ్రీ పి. ఎన్. రూనూ, పి.టి.ఐ. విలేకరితోమాట్లాడుతూ, ప్రత్యామ్నాయ జాబితా ఒకటి, రెండు రోజులలో ఖరారు కాగలదన్నారు.

ప్రదేశ్ ఎన్నికల సంఘం అనేది ఇందిరా, దాని జాబితాకు తమకు కట్టుబడి ఉండబోమని పార్టీ ఉపనాయకుడు, కార్యవర్గ సభ్యుడు శ్రీ కేదార్‌పాండే చెప్పారు.

ఎన్నికలలో శ్రీమతి గాంధి నెగ్గితే అస్తిత్వాన్ని లుప్తం

స్వతంత్రపార్టి హెచ్చరిక

విజయవాడ, జనవరి 4: ఈ ఎన్నికలలో గూడా శ్రీమతి ఇందిరాగాంధి విజయాన్ని నెగ్గితే విన్నవించిన ప్రజలు, వ్యవస్థాపకులు అందరూ అస్తిత్వాన్ని కోల్పోవడం తప్పదని హెచ్చరిస్తూ ఇక్కడ రెండు రోజులుగా జరిగిన ఆంధ్రప్రదేశ్ స్వతంత్ర పార్టీ కార్యవర్గం పార్లమెంటరీ బోర్డు సమావేశాలు సంయుక్త సమావేశంలో తీర్మానించబడింది.

గుత్తాధిపతిరాన్ని బాగా స్థిరపరచి మిక్కిలి ఇందిరాగాంధి ప్రభుత్వం ఈ దిశకి పూనుకొంటున్నదని ఈ తీర్మానంలో పేర్కొనబడింది.

ఈ సమావేశానికి ఆచార్య రంగా కూడా హాజరయ్యారు.

తెలంగాణ విషయం ప్రస్తావించి శ్రీమతి ఇందిరాగాంధికి శ్రీచెన్నారెడ్డివర్గానికి రాజీకుదిరి ఆ వర్గం అంతా కాంగ్రెసులో కలిసిపోతే ఏ నిముషాన మనం పోటీ చేయాల్సి వస్తుందో సిద్ధంగా ఉండాలని స్వతంత్ర పార్టీ ఈ సమావేశం ఉద్బోధించింది.

ఈ సంయుక్త సమావేశానికి శ్రీ అచ్చన్న అధ్యక్షత వహించారు.

—:o:—

బారాసగర్‌లో సంఘర్షణ

కలకత్తా, జనవరి 4: 24 పరగణాల జిల్లాలోని బారాసగర్ ప్రాంతంలో మొన్న రాత్రి ఘర్షణల్లో కాల్పులు జరిగిన ఫలితంగా ఇద్దరు బాలురు మరణించారు.

విభిన్న ధోరణలు

1 వ పేజీ తరువాయి

వారు.

1977 దాకా అనే, ఆలోగా నాలుగు సార్వత్రిక ఎన్నికలు—రెండు లోకసభకు, రెండు శాసన సభకు—జరగనవసి వుంటుందని అందువల్ల అంతవరకు భవిష్య వృత్తును తాకట్టు పెట్టడం కూడదని మరికొందరు నిరుత్సాహపరచారు.

అయితే శ్రీ వల్లూరి బసవరాజు వాదం మరీ విలక్షణంగా వున్నదని, కొందరు పేర్కొన్నారు. ఈ ఎన్నికలలో ప్రజాసమితి పక్షానభ్యర్థులనుపోటీ చేయించడంవల్ల కొత్త కాంగ్రెసుకు ప్రధాన మంత్రిని బలపర్చడం అనేది మాత్రాలను బట్టి ఆమోదయోగ్యం అవుతుందని వారు ప్రశ్నిస్తున్నారు. జాతీయ సమస్యలతో ప్రధానికి అనుకూలంగాను, రాష్ట్ర సమస్యలలో భిన్నంగాను వ్యవహరించాలన్న ఆయన వాదం చాలా మందికి దుర్గ్రాహ్యంగా వున్నది.

శ్రీ వి. బి. రాజు వాదం

1977 దాకా ఆగకుండ 1972 లోనే తెలంగాణా వ్యవహారం పరిష్కరం కావాలని శ్రీ వల్లూరి బసవరాజు సిద్ధాంతం. 1977 నాటికి ఈ వ్యవహారం తేలనా సరవాలేదని డాక్టర్ చెన్నారెడ్డి అభిప్రాయం. 1977 దాకా ఆగడానికి డాక్టర్ చెన్నారెడ్డి సిద్ధపడినా శ్రీ రాజు మాత్రం '72లోనే యీ వ్యవహారం తేలాలంటున్నారు.

శ్రీ రాజు అతివాదిగాను, డాక్టర్ చెన్నారెడ్డి మితవాదిగాను రూపొందారు. ప్రజాసమితి సభ్యులకావాలి చెబుతూ, నిన్నమొన్న జరిగిన ప్రజా సమితి కార్యవర్గ సమావేశాలకు వెళ్లిన శ్రీ వి. బి. రాజు, శ్రీ మూలా రామచంద్రారెడ్డి, ప్రజాసమితి నాయకత్వం నుంచి డాక్టర్ చెన్నారెడ్డి గనుక తప్పుకుంటే ఆ నాయకత్వాన్ని తాము చేపట్టడానికి సిద్ధంగా వున్నారు.

పశ్చిమ బెంగాల్ పి. సి. సి. నూతన అధ్యక్షుడు శ్రీ అతుల్యఘోష్ కూడా పత్రికా విలేకరుల సమావేశాలకి హాజరైనారు.

పశ్చిమ బెంగాల్‌లో రాష్ట్రపతి పరిపాలన పరిస్థితి భయంకరంగా వున్నదన్న మాట నిస్సందేహమని, కాని లోకసభకు ఎన్నికలు జరుపుతున్నప్పుడు, ప్రభుత్వానికి గాని, అభ్యర్థులకు గాని హెచ్చుగా అడ్డంకులు ఎర్పడ లేకుండా రాష్ట్ర శాసనసభకు కూడా ఎన్నికలు జరపవలసినదని శ్రీ సేన్ కొన్ని పత్రికలకు జవాబుగా చెప్పారు.

దవర్జన్యంలో నమ్మకం వున్న పార్టీలు, దవర్జన్యానికి పాల్పడుతున్న పార్టీలు, ఎన్నికల అనే భ్రమం చేయాలన్న ఆశతో లేకని, అయిన అన్నారు.

నిస్సిగ్గుగా ఎన్నికల్లో పోటీ చేయబోవని వారు ఎన్నికలను నిస్సిగ్గుగా చేయడానికి ప్రయత్నిస్తే ప్రజాస్వామిక పక్షాలు వారిని ప్రతిఘటిస్తాయని ఆయన తెలిపారు.

ఆకాశవాణి

బుధవారం, జనవరి 6

హైదరాబాద్—ఎ

(405.4 మీటర్లు)

ఉ:—6.00 వందేమాతరం 6.10 భక్తి రంజని 6.40 సూక్తిముక్తావళి 7.15 చిత్రగీతి 7.30 హిందూస్థానీ సంగీతం 8.30 కె. రాజమణి.

మ:—12.05 చిత్రగీతి 12.30 కార్మికుల కార్యక్రమము 1.00 మహిళా సమాజము 1.40 చిత్రగీతి.

సా:—5.30 విజయవాడ వారి 5.55 ప్రసార విశేషాలు 6.05 ప్రాంతీయ వార్తలు 6.30 గ్రామసీమలు 7.15 అభిప్రాయవేదిక 7.30 చిత్రగీతి 7.45 నాటక 8.15 జాతీయవార్తలు 8.30 కర్ణాటక సంగీతం 9.15 చిత్రగీతి 9.45 సమస్యల పరిష్కార 10.00 న్యూస్‌రీల్ ఫ్యూజిటివ్ 10.35 జనగణమన.

విజయవాడ

(217.4 మీటర్లు)

ఉ:—6.00 వందేమాతరం 6.10 భక్తి రంజని 6.45 సన్నాలతో ఫోక్‌సాంగ్ 7.45 చిత్రగీతి 8.15 హిందూస్థానీ శాస్త్రీయ సంగీతం 8.30 లలితసంగీతం 8.45 చిత్రగీతి.

మ:—2.00 చిత్రగీతి 2.20 మహ

సంస్థా కాంగ్రెస్, జనసంఘం, ఎస్. ఎస్. పి. లతో కొత్త ఫ్రంట్

ఇందిరా ప్రభుత్వాన్ని పడగొట్టే లక్ష్యంతో 3పార్టీలనిర్ణయం; ఉమ్మడికార్యక్రమంసూతంపై నిరసనగా చర్చలనుండి మసానీ వాకౌట్

ఆంధ్రలో 27 స్థానాలకు త్రిముఖ కూటమి పోటీ

శ్రీ సంజీవరెడ్డి ప్రకటన

హైదరాబాద్, జనవరి 4: ఆంధ్ర ప్రాంతంలోని మొత్తం 27 లోక్ సభా స్థానాలకు సంస్థా కాంగ్రెస్, జనసంఘం, స్వతంత్రపార్టీల కూటమి పోటీ చేయగలదని సంస్థాకాంగ్రెస్ నాయకులు శ్రీ నీలంసంజీవ రెడ్డి నిన్న సాయంకాలం ఇక్కడ ప్రకటించారు.

తెలంగాణా ప్రాంతానికి సంబంధించినంత వరకు, తెలంగాణా ప్రజాసమితి ప్రధాన ప్రతిపాదనలపై చర్చలు జరుపుతున్నందువల్ల తాము ఇంకా ఎలాంటి నిర్ణయాన్ని తీసుకోలేదన్నారు.

—:o:—

సంస్థా కాంగ్రెస్ అనిశ్చిత స్థితి

మసానీ విమర్శ

న్యూఢిల్లీ, జనవరి 4: సంస్థాకాంగ్రెసు, జనసంఘ్, ఎస్. ఎస్. పి. నాయకులనంయుక్త ప్రకటనపై స్వతంత్రపార్టీ నాయకుడు శ్రీ మసానీవ్యాఖ్యానిస్తూ యిది కొత్త ప్రతిపాదన. ఉమ్మడి కార్యక్రమం లేకుండా ఫ్రంట్ ఏర్పాటు గురించి యిదివరకు అనుకోలేదు అని అన్నారు.

తమ పార్టీ జాతీయ కార్యవర్గం మద్రాస్‌లో యీ నెల 13న సమావేశం జరిపిన తరువాత అవసరమైతే పార్టీ అభిప్రాయాన్ని తెలియ జేయగలమని కూడా శ్రీ మసానీ అన్నారు.

సిద్ధాంతపరమైన ఎన్నికల ఒప్పందం చేసుకునే విషయంలో సంస్థా కాంగ్రెసు అనిశ్చిత స్థితిని అవలంబించిందనీ, అటు ఇటు ఊగిసలాడే స్వభావం కనబర్చిం దనీ స్వతంత్రపార్టీ అధ్యక్షుడు తమ నివాస భవనంలో విలేకరులతో ప్రసంగిస్తూ పేర్కొ

న్నారు. ఉమ్మడి కార్యక్రమం లేకుండా ఫ్రంట్ ఏర్పడాలని కోరుతూ నిన్నటి సమావేశం నుండి వాకౌట్ జరిపిన స్వతంత్రపార్టీకి సంస్థా కాంగ్రెస్ అధ్యక్షుడు శ్రీ నిజలింగప్ప ఒక విజ్ఞప్తి చేస్తూ ఇందిరాగాంధి ప్రభుత్వాన్ని పడగొట్టేందుకు 3 పార్టీల ఫ్రంట్‌లో చేరవలసిందిగా కోరారు.

శ్రీ నిజలింగప్ప గృహంలో జరుగుతున్న చర్చలనుండి స్వతంత్రపార్టీ అధ్యక్షుడు శ్రీ మసానీ బయటకు వస్తూ సంస్థా కాంగ్రెస్ పార్టీ అనిశ్చితస్థితిలో వున్నట్లు ఆరోపించారు.

శ్రీ మసానీ యీ అంశాన్ని తమ పార్టీ జాతీయ కార్యవర్గం ఎదుట పుంచటానికి మద్రాసు బయలుదేరి వెళ్ళారు.

శ్రీ మసానీ బయటకు వచ్చిన తరువాత జనసంఘ్ అధ్యక్షుడు శ్రీ వాజ్‌పేయీ సమావేశంలో పాల్గొనటానికి వచ్చారు. సమావేశం నిన్నరాత్రి 9 దాటిపోయినదాకా జరిగింది.

నిన్నటి చర్చలలో ఎస్. ఎస్. పి. నాయకులు చేరటానికి ముందే మొత్తం అంగీకరించబడిన సంయుక్త ప్రకటనను పత్రికలకు విడుదల చేయవలసిందిగా శ్రీ మసానీ కోరారు. అయితే ఎస్. ఎస్. పి., బి. కె. డి. నాయకులు వచ్చే వరకు యీ ప్రకటనను విడుదల చేయకుండా వుండాలని శ్రీ నిజలింగప్ప భావించారు.

చర్చలు జరిగిన శ్రీ నిజలింగప్ప ఇంటి నుండి శ్రీ మసానీ కోపంతో బయటకు వెళ్ళిపోయారు.

ఆ తరువాత తమ నివాస భవనంలో శ్రీ మసానీ పత్రికా విలేకరులకు ఒక ప్రకటన అందజేస్తూ సంస్థాకాంగ్రెసు చివరిక్షణంలో ఎటూతేల్చుకోలేని పరిస్థితితో, నిర్ణయం చేయలేని స్థితిలో పడిపోయిందని విమర్శించారు.

కొత్తగా ఏర్పడిన ఫ్రంట్‌లో చేరవలసిందిగా యీ పార్టీల నాయకుల స్వతంత్ర, బి. కె. డి. పార్టీలకు సంయుక్త ప్రకటనలో విజ్ఞప్తి చేసినప్పటికీ, శ్రీ మసానీ గైర్హాజరు చర్చనట్లు వార వేదాంతదోరణి అనుసరించారు.

వాజ్‌పేయి వ్యాఖ్య

విలేకరులు అడిగిన ప్రశ్నలకు జనసంఘ్ అధ్యక్షుడు శ్రీ వాజ్‌పేయీ సమాధానం చెబుతూ పరిస్థితిలో మార్పులేదనీ మొత్తం మూడు పార్టీలే వున్నాయనీ, నిన్న మూడు పార్టీలే ఫ్రంట్‌లో వున్నాయనీ అన్నారు. అయితే నేటి స్వతంత్ర పార్టీ వున్నది. నిన్న స్వతంత్ర పార్టీ వెళ్ళిపోయి, ఎస్. ఎస్. పి. చేరింది అని ఆయన అన్నారు.

ఫ్రంట్ ఏర్పాటులో కొత్త పరిణామాలపై శ్రీ మసానీ తమ పార్టీనుండి ఆదేశాలు పొందే వరకు వేచివుండవలసిన అవసరం కనిపించ దని సంస్థా కాంగ్రెసు, ఎస్. ఎస్. పి. నాయకులు చెప్పారు.

ఉమ్మడి కార్యక్రమం ప్రతిపాదనను ఎందుకువిడిచిపెట్టారని ఒక విలేకరి అడుగగా ప్రత్యామ్నాయం ప్రభుత్వం ఏర్పాటుకే ఉమ్మడి కార్యక్రమం అవసరమనీ, అప్పుడు కొత్త కాంగ్రెసును వోడించటానికి ప్రజాస్వామ్య పక్షాల ఫ్రంట్‌ను చేయటమే ముఖ్యమనీ శ్రీ వాజ్‌పేయీ అన్నారు

1967 ఎన్నికల తరువాత కాంగ్రెసు పార్టీ పలు రాష్ట్రాలలో వోడిపోగా ఇతర పార్టీలు కలిసి ఒక ఉమ్మడి కార్యక్రమాన్ని రూపొందించి ప్రభుత్వాలను ఏర్పాటు చేయలేరా అని ఆయన అడిగారు.

ఇందిరా ప్రభుత్వాన్ని పడగొట్టటానికి ఏర్పడిన ఫ్రంట్‌లో చేరే విషయంలో బి.కె. డి. మొదటనోదిని తాము ఆశిస్తున్నట్లు సంయుక్త సోషలిస్టుపార్టీ నాయకుడు శ్రీ రాజ నారాయన్ నిన్న పేర్కొన్నారు.

ప్రభుత్వాల ఏర్పాటు విషయంలో ఉమ్మడి కార్యక్రమం కోసరం పట్టుబట్టిన ఎస్. ఎస్. పి. ఇప్పుడు ఉమ్మడి కార్యక్రమం అక్కర లేదనటానికి కారణం ఏమిటని అడుగగా ఇందిరాగాంధిని దింపటమే మా ఉమ్మడి కార్యక్రమం అని ఆయన సమాధానం చెప్పారు.

బి.కె.డి. కార్యవర్గంనిర్ణయం

కొత్తగా ఏర్పడిన ఫ్రంట్‌లో చేరే విషయంపై నేడు సమావేశం కానున్న భారతీయ క్రాంతిదల్ ఒక నిర్ణయం గైకొంటుంది.

నిన్న జరిగిన చర్చలలో పాల్గొనటానికి బి.కె.డి. తరపున శ్రీ కుంభారామ్‌ఆర్యను పంపగలమని శ్రీ చరణ్‌సింగ్ వాగ్దానంచేశారనీ అయితే ఆయన రోహటక్‌లో ఉండటంచేత రాలేకపోయారనీ శ్రీ నిజలింగప్ప అన్నారు.

నిన్నటి సమావేశములో ఎస్. ఎస్. పి. తరపున శ్రీయుతులు రాజనారాయన్, జార్జి ఫెర్నాండెజ్, రాదీరే, మధులిమాయేలు పాల్గొన్నారు.

ఇన్ని రోజులుగా శ్రీ నిజలింగప్పతోపాటు చర్చలలో పాల్గొన్న శ్రీ మొరార్జీ దేశాయ్ నిన్న చర్చలకు ముందు అహ్మదాబాద్ వెళ్ళారు.

ఢిల్లీ చర్చలనుండి శ్రీ మసానీ వాకవుట్ జరుపటంపై వ్యాఖ్యానించడానికి అహ్మదాబాద్‌లో నిన్న శ్రీ మొరార్జీదేశాయ్ నిరాకరించారు. ఇటువంటి పాటల్లో వోర్సు అవసరమని ఆయన అన్నారు.

స్వతంత్రపార్టీ, బి. కె. డి.లు కూడా యీ ఫ్రంట్‌లో చేరవలసిందిగా నేడు ఫ్రంట్ నాయకులు ఆ పార్టీలకు విజ్ఞప్తి చేశారు.

ఉమ్మడి కార్యక్రమం లేకుండా ఏర్పడిన ఫ్రంట్ సమ్మిళితధోరణి స్వతంత్ర పార్టీ అధ్యక్షుడు శ్రీ మసానీ భావించి ఆహ్వానించినట్లుగా ఫ్రంట్‌లో స్వతంత్రపార్టీ చేరలేదు.

కొత్తగా ఏర్పడిన యీ సర్దుబాటులో మూడుపార్టీ నాయకుల కార్యవర్గం పరిశీలించ గలదని పుష్పకుమారి శ్రీ మసానీ ప్రకటించారు. స్వతంత్రపార్టీ నాయకుల కార్యవర్గం యీ నెల 13వ తేదీనాటికి సమావేశం జరుపుతున్నది.

అధ్యక్షుల ఎన్నికకు సమన్వయ సంఘం

దేశం మొత్తం మీద ఒక్కొక్క నియోజకవర్గానికి ఒక్కొక్క అంగీకృత అభ్యర్థిని ఎన్నిక చేయటానికి ఒక సమన్వయసంఘాన్ని ఏర్పాటు చేయాలని కొత్త ఫ్రంట్ నిర్ణయించింది. శాసనసభ్యులను ఫ్రంట్‌లోని పార్టీల ఒప్పందంతో ఎన్నుకుంటాయి.

నిన్న అంగీకరించిన ఉమ్మడి కార్యక్రమం ప్రాయోదికగా సంస్థా కాంగ్రెసు, జనసంఘం స్వతంత్రపార్టీలు, ఒక ఫ్రంట్‌గా ఏర్పడే విషయం ప్రకటించనున్నారు. నేడు ఏర్పాటు చేసిన విలేకరుల సమావేశం జరుగ నున్నది సుమారు గంటముందు పార్టీల సమావేశం నుండి స్వతంత్రపార్టీ వాకవుట్ జరిపింది.

నేటి మధ్యాహ్నం చర్చలలో చేరినసంయుక్త సోషలిస్టు పార్టీ నాయకులు యీ ఫ్రంట్ కేవలం ఎన్నికల సర్దుబాట్లకు మాత్రమే పరిమితమై వుండి, కేంద్రంలో అధికారంలో వున్న ప్రభుత్వాన్ని పడగొట్టలక్ష్యంతో పని చేస్తేనే తాము యీ ఫ్రంట్‌లో చేరగలమని స్పష్టం చేశారు.

తెలంగాణా సమస్య:

ప్రధాని పరిశీలించవలసిన సమస్యలు

ఎచటనూ ప్రజాసమితి కార్యవర్గంచే 14 మందితో సంఘం ఏర్పాటు

(ఆంధ్రపత్రిక ప్రతినిధి)

హైదరాబాద్, జనవరి 4: తెలంగాణా సమస్య పరిష్కారం విషయంలో ప్రధాని వెలువ ప్రతిపాదనలపై ఒక సమాయిదా తీర్మానాన్ని రూపొందించడానికి ప్రజాసమితి కార్యవర్గం నిన్న సాయంకాలం 14 మంది సభ్యులతో ఒక సంఘాన్ని నియమించింది.

దీనికి డాక్టర్ మర్రి చెన్నారెడ్డి అధ్యక్షులుగా వుంటారు. శ్రీయుతులు కె. జి. రాజు, నూకల రామచంద్రారెడ్డి, మదనమోహన్, కె. నరసింగరావు, శ్రీమతి ఈశ్వరీబాయ్ ప్రభృతులు సభ్యులుగా వుంటారు.

ఈ సమస్య పరిష్కారానికి 1977 దాకా ఆగకుండా 1972 లోనే వ్యవహారం తేల్చి నిర్ణయాలు చేయాలని మొన్న నిన్న, జరిగిన చర్చల్లో పాల్గొన్న అధిక సంఖ్యాకులు తమ అభిప్రాయాన్ని వెల్లడించినట్లు తెలుస్తున్నది.

కడప అసెంబ్లీ ఉపఎన్నిక

నిరాకరణ పోరాటం

(స్వకీయ విలేఖరి)

కడప, జనవరి 4: కడప పట్టణ శివారులను, శిథిలావస్థలో ఆసుపత్రి నిర్మాణాలను చేసిన సంఘటన ఒకటే మొన్న రాత్రి జిల్లా ప్రధాన ఆసుపత్రిలో జరిగింది.

మొన్న రాత్రి 7.30 గంటలకు మారణాయుధాలు ధరించిన కొంతమంది గుర్తు తెలియని వ్యక్తులు ప్రభుత్వ ఆసుపత్రిలోని శస్త్రచికిత్సా విభాగం (నం.-2)లోనికి ప్రవేశించి 28వ పడకమీదవున్న తవ్వా చిన్న సుబ్బిరెడ్డి (వయస్సు 50 సం)ని తరిమితరిమి 14వ పడక దగ్గర అతి దారుణంగా పొడిచి చంపారు. పగిలా రాగులు విర్రవీగుతూ నిర్వికారులై చూస్తూ నిలుచుండిపోయారు.

సంఘటన జరిగిన ప్రాంతాన్ని ఆంధ్ర వైద్య విధాన పరిషత్ విలేఖరి నిన్న ఉదయం చూడడం జరిగింది. శస్త్రచికిత్సా విభాగం వరండా మట్టూ కూడా ఇనుపజల్లెడ బిగించివున్నది. ఇరవై నాలుగంటలే గుమ్మంలోనుంచే నిలబడి వుంది. విధి నిర్వహణలో వున్న సైదాపురి, నర్స్, వార్డుబాయ్ మొన్నరాత్రి ఆపరేషన్ థియేటర్‌లో అత్యవసరమయిన కేసును చూడ వెళ్ళారు. ఆ సమయంలో ఈ వరగతి తెలుసుకొన్న ముగ్గురు వ్యక్తులు సరాసరి శస్త్రచికిత్సా విభాగంలోని రెండవవార్డులో ప్రవేశించి తవ్వాచిన్నసుబ్బిరెడ్డి ఏ మంచం మీదవున్నది అక్కడి రోగులను అడిగి తెలుసుకున్నారు. చిన్నసుబ్బిరెడ్డి డిశంబర్ 30వ ఆసుపత్రిలో చేరాడు. తూర్పు వైపున సరిందాలో 28వ పడకమీద అతడు వున్నాడు. దుండగులు అతడిదగ్గరకు వెళ్ళి పడకమీదవున్నవాడిని రెండుసార్లు పొడిచారట. సుబ్బిరెడ్డి భయంతో లేచిన దుండగులు అతడిని వార్డులోనికి తరిమారట. 14వ నంబరు పడక దగ్గర పట్టుకొని వాడిపు 12 కత్తిపోట్లను సుబ్బిరెడ్డిపొగాలు విడిచేంతవరకు కసితీరేలా పొడిచి పారిపోయారట.

రాష్ట్రంలో భూమి తనఖా బ్యాంకులకు 34 కోటి రుణం

ప్రపంచ బ్యాంకు ఆమోదం: మేనేజింగ్ డైరెక్టర్ శ్రీ రజ్వీ వివరణ

(స్వకీయ విలేఖరి)

గుడివాడ, జనవరి 4 : ఆంధ్రప్రదేశ్‌లోని సహకార భూమి తనఖా బ్యాంకులకు ప్రపంచ బ్యాంకు 34 కోట్ల రూపాయలు అప్పుగా యివ్వడానికి ఆమోదించిందని ఆంధ్రప్రదేశ్ భూమితనఖా బ్యాంకుల మేనేజింగ్ డైరెక్టర్ శ్రీ ఎస్. ఎ. హెచ్. రజ్వీ గుడ్లవల్లేరు గ్రామంలో సహకార భూమి తనఖా బ్యాంకు రజతోత్సవ సంవత్సరంలో వెల్లడించారు.

సభకు అధ్యక్షత వహించిన బ్యాంకు చైర్మన్ శ్రీ పిన్నమనేని కోటేశ్వరరావు మాట్లాడుతూ యీ సహకార భూమి తనఖా బ్యాంకులు ఇచ్చే ఋణాలు, అప్పులు వలన రైతులు లక్షలాది ఎకరములను సాగులోకి తీసుకువి గాలిగలిగారని అన్నారు. బ్యాంకు అభివృద్ధికి శ్రీ అశ్వర్థనారాయణమూర్తి చౌదరి కృషిని ప్రశంసించారు.

శ్రీ రజ్వీ మాట్లాడుతూ యీ భూమి తనఖా బ్యాంకులు రైతులకు ఎక్కువ అప్పులు యివ్వని, ఎక్కువ సౌకర్యాలు కల్పించుటకు ఆలోచిస్తున్నవని, యీ సంవత్సరం యీ గుడ్లవల్లేరు భూమితనఖా బ్యాంకు రైతులకు 100 లక్షల మేరకు అప్పులిచ్చి, తన వ్యాపారం పెంపొందించుకోవాలనుకు అశాభావం వ్యక్తపరిచారు. ప్రపంచ బ్యాంకు ఆంధ్రప్రదేశ్‌లోని సహకార భూమితనఖా బ్యాంకుల ద్వారా రైతులకు 1500 పెర్మానెన్ట్, ఇంటర్‌నేషనల్ ట్రాక్టర్లు అప్పు పద్ధతిమీద సప్లయి చేయుటకు అంగీకరించినదని, ఈ ట్రాక్టర్లలో కొన్ని జాన్ లోపల వస్తాయని తెలియజేశారు. డిశంబరు 70 లోపల ట్రాక్టర్ల కోసరం దరఖాస్తులు పెట్టినవారికి సప్లయి చేయగలమని కూడా అన్నారు. ఇంతవరకు కేంద్ర భూమితనఖా బ్యాంకువారు ట్రాక్టరు కొనుగోలుకు రైతుకు 25 వేల అప్పు ఇస్తోందనీ, దానిని ఇప్పుడు 40 వేలకు పెంచామని, అలాగే బావులు త్రవ్వకానికి, పంపు సెట్లకు, పాటి మన్నుకు రైతుకు 15 వేల రూపాయల నుండి 25 వేల రూపాయలకు అప్పు పెంచామని వెల్లడించారు. మూడు వేల రూపాయల మించిన అప్పు దరఖాస్తులు మంజూరుకు కేంద్ర బ్యాంకుకు పంపవలసి ఉన్నదని, అలా కాక 10 వేల రూపాయలు వరకు అప్పులు మంజూరుకు ప్రాథమిక సహకార భూమి తనఖా బ్యాంకులకు అనుమతి ఇచ్చామని అన్నారు.

గత ముప్పది సంవత్సరాలుగా అధ్యక్షులుగా పనిచేసి పదవీవిరమణ చేసిన శ్రీ ఎ.

మిగతా 15 కాలంలో

మంత్రివర్గానికి తగువిధంగా వ్యవహరించవలసిన అధికారులు

తెలంగాణా సమస్యపై కొత్తకాంగ్రెస్ కార్యకర్తల సమావేశం తీర్మానం: ఎన్నికల సర్దుబాట్లపై పి.సి.సి. అధ్యక్షునికి ముఖ్యమంత్రికి బాధ్యత

(ఆంధ్రపత్రిక ప్రతినిధి) హైదరాబాద్, జనవరి 4

గాంధీ భవన్‌లో ఆంధ్రప్రదేశ్ కొత్తకాంగ్రెస్ అధ్యక్షులు శ్రీ పి. నరసారెడ్డి అధ్యక్షతన జరిగిన కాంగ్రెస్ కార్యకర్తల సమావేశంలో ప్రధానమంత్రి, ముఖ్యమంత్రి తెలంగాణా సమస్య పరిష్కారానికి సుహృద్భావ వాతావరణం ఏర్పాటుకు చేస్తున్న కృషిని బలపరుస్తూ ఈ విషయంలో ముఖ్యమంత్రికి తగువిధంగా వ్యవహరించడానికి అధికారులను తీర్మానించారు.

మధ్యంతర ఎన్నికల సందర్భంగా వామపక్షరాజకీయ పక్షాలతో ఒప్పందాలు చేసుకునేందుకు ముఖ్యమంత్రి శ్రీ బ్రహ్మానందరెడ్డికి, పి. సి. సి. అధ్యక్షులు శ్రీ నరసారెడ్డికి అధికారమిస్తూ మరో తీర్మానం చేశారు.

రాష్ట్ర స్వతంత్రపార్టీ నిధి సేకరణ

రు. 10 లక్షలు వసూలు చేయాలనికార్యకర్తలకు లచ్చన్న విజ్ఞప్తి

విజయవాడ, జనవరి 4 : ఆంధ్రప్రదేశ్‌లో లోక్‌సభ ఎన్నికలలో స్వతంత్రపార్టీ పోటీ చేసేందుకు కనీసం 10 లక్షల రూపాయలు ఎన్నికల నిధిని సేకరించవలసిందిగా ఆంధ్రప్రదేశ్ స్వతంత్రపార్టీ అధ్యక్షులు శ్రీ గొలు లచ్చన్న యిక్కడ పార్టీ కార్యకర్తలను ఉద్బోధించారు.

రాష్ట్రంలో పార్టీని పటిష్టం చేయాలని పార్టీ అభ్యర్థులకు విజయం చేకూర్చాలని ఆయన విజ్ఞప్తి చేశారు.

పార్టీ అభ్యర్థుల జాబితా జనవరి 10కి సిద్ధం కాగలదని, దాన్ని జనవరి 12, 13 తేదీలలో మద్రాసులో జరిగే కేంద్ర పార్లమెంటరీ బోర్డు సమావేశం ఇతర దక్షిణాది రాష్ట్రాల పార్టీ అభ్యర్థులతోపాటు పరిశీలించి జనవరి 14వ కేంద్ర నాయకత్వం మద్రాసు నుండి అభ్యర్థుల పేర్లను ప్రకటించగలదని ఆశించారు.

ఈ సమావేశానికి శ్రీయుతులు సిమ్మా జగన్నాథం ఎం. ఎల్. ఏ., జి.బి. ఆప్పారావు ఎం. ఎల్. ఏ., హెచ్. ఆర్. శాయోజీరావు, ఎం.వెంకటస్వామినాయుడు,జె.చంద్రమౌళి ఎం. ఏ., కె. రోశయ్య ఎం. ఎల్. సీ., కె. బుచ్చయ్య ఎం. ఎల్. ఏ., ఎన్.సి.హెచ్. నాగయ్య ఎం. ఎల్. ఏ., కొత్తూరు వెంకటేశ్వర్లు, మమ్మవు లేటి కోటేశ్వరరావు, వాగినేని వెంకయ్య, డి. కొండయ్యచౌదరి ఎం. ఎల్.సి., పి. రామచంద్రారెడ్డి ఎం. ఎల్. ఏ., డి. నరసింహం ఎం. ఎల్. ఏ., పి. రాజగోపాలనాయుడు ఎం. ఎల్. సీ., పరశ వెంకటేశ్వరరావు, వి. నరసింహారావు (రద్దయిన లోక్‌సభ సభ్యులు), ఎన్. వీరాచారి, సుంకర సత్యనారాయణ, మొదలైన ప్రముఖులు పాల్గొనారు.

ఆంధ్రప్రదేశ్ స్వతంత్రపార్టీ కార్యవర్గ సమావేశం నిన్నమధ్యాహ్నం ఇక్కడ పార్టీ కార్యాలయంలో 4 గంటలకు సమావేశమైంది. రాష్ట్ర పార్టీ అధ్యక్షులు శ్రీ గొలు లచ్చన్న అధ్యక్షత వహించారు. ఢిల్లీ సంప్రదింపులలో నిమగ్నులైన శ్రీ ఆచార్యరంగా నిన్నటి సమావేశానికి హాజరుకాలేదు. నేటి ఉదయం ఢిల్లీనుండి ఆయన ఇక్కడకు వస్తున్నారు. నేడు జరిగే సమావేశంలో ఆయన పాల్గొంటారు. స్వతంత్రపార్టీకి ప్రస్తుతం మూడు స్థానాలు మాత్రమే ఉన్నాయి.

ఈ పర్యాయం 17 సీట్లకు పోటీ చేయడానికి ఇదివరలే నిర్ణయించుకున్నారు. అచార్య రంగా శ్రీకాకుళం స్థానానికి పోటీ చేస్తారని ఎక్కువగా చెప్పబడుతున్నది. కాని ఒంగోలు స్థానానికి పోటీ చేయవచ్చునని కూడా వినిపిస్తూంది. శ్రీ శాయోజీరావు గుడివాడ స్థానానికి నమ్మకంగా తెలుస్తోంది. మాజీ లోక్ సభ సభ్యులు శ్రీ ఎం. వెంకట స్వామినాయుడు బందరు స్థానానికి పోటీ చేస్తారు.

నాథ్‌పాయ్‌కి స్వస్థత

లండన్, జనవరి 4 : కార్‌వాడిలో పి. ఎస్. పి. జాతీయ మహాసభ సమయంలో అస్వస్థతకు గురి అయిన పి. ఎస్. పి. నాయకుడు శ్రీ నాథ్‌పాయ్ ఇప్పుడు బాగానే ఉన్నారని వైద్యులు చెప్పారు.

30 సంవత్సరముల అస్తమా వ్యాధి

ఆరు మాసములలో పూర్తిగా బాగైనది

డాక్టర్ శ్రీ గంధే రఘురామగుప్త గారికి

మార్కాపురము, ఒంగోలు జిల్లా.

ఆర్యా, నమస్కారములు. నేను 30 సంవత్సరములుగా అస్తమా వ్యాధిచే నరకయాతనలను అనుభవించుచుంటిని. అయాసము, పిల్లికూతలు, దగ్గు, అజీర్ణము, మలబద్ధకములతో ఊపిరి ఆడకుండెడిది. ఈ బాధ నాకు విరామము లేకుండా సంవత్సరం పొడుగునా ఉండేది. ఎంతో పైకము వెచ్చించి ఎన్ని మందులు సేవించినను క్రొన్ని గంటలు మాత్రమే బాధలు కొద్దిగా తగ్గేవి. మీరిచ్చిన మందు ఆరు మాసములు సేవించితిని. ఒక సంవత్సరమునుండి నాకు ఎలాంటి బాధలు లేవు. వ్యాధి పూర్తిగా నెమ్మదించినది మీ వైద్య ప్రతిభకు జోహారులు అర్పించుచున్నాను.

వెలివెన్ను
తణుకు తాలూకా
ప. గోదావరి జిల్లా
27—3—1970

ఇట్లు,
(సం.) కోడవళ్ళ వెంకయ్య,
ఉపాధ్యాయుడు.

మధ్యంతర కూటమికి ఇద్దరు గుజరాత్ మంత్రుల వ్యతిరేకత

వారిని ఒప్పించేందుకు శ్రీమొరార్జీ గట్టికృషి

అహ్మదాబాద్, జనవరి 4 : జనసంఘం, స్వతంత్రపార్టీలతో సంస్థా కాంగ్రెసుపార్టీ పొత్తు పెట్టుకోవరాదని వారించే ఇద్దరు గుజరాత్ మంత్రులు శ్రీ మధివలాల్‌షా, శ్రీ గోవర్ధన్‌దాస్‌చోక్సీలతో నిన్న శ్రీ మొరార్జీదేశాయ్ విడివిడిగా చర్చలు జరిపారు

ఈ చర్చలు నిన్న మధ్యాహ్నం రాష్ట్ర ముఖ్యమంత్రి నివాస భవనంలో జరిగాయి.

శ్రీ దేశాయ్‌తో చర్చలు జరిపిన అనంతరం శ్రీ చోక్సీవాలా విలేకరులతో ప్రసంగిస్తూ, తమ వైఖరిలో మార్పు లేదనీ, ఇతర పార్టీలతో పొత్తు పెట్టుకొనే ఆవశ్యకత గురించి శ్రీ దేశాయ్ వివరించారనీ తెలిపారు. నిన్న రాత్రి తాము రాజకోట వెడుతున్నామనీ అక్కడ రెండు రోజులు ఉండి ఈ అంశంపై ప్రశాంతంగా ఆలోచిస్తామనీ కూడా ఆయన వివరించారు.

శ్రీ దేశాయ్‌తో అరగంట సేపు చర్చ జరిపిన తరువాత శ్రీ షా విలేకరులతో మాట్లాడుతూ తమ జిల్లాకు చెందిన పార్టీ నాయకులతో, కార్యకర్తలతో చర్చలు జరిపిన తరువాత తాము తిరిగి నిన్న రాత్రి శ్రీ దేశాయ్‌ని కలుసుకొనగలమని చెప్పారు.

ఆ తరువాత శ్రీ చోక్సీవాలా, శ్రీ షాలు కలసి శ్రీ షా గృహంలో చర్చలు జరిపారు.

పై ఇరువురు శ్రీ దేశాయ్‌తో చర్చలు జరిపిన తరువాత రాష్ట్ర మంత్రివర్గములో సీనియర్ మంత్రి శ్రీ తకాలేదేశాయ్ కూడా నిన్న శ్రీ మొరార్జీని కలుసుకుని సంభాషణలు జరిపారు.

మధ్యంతర ఎన్నికలు రాష్ట్రంలో పార్టీ అభ్యర్థులను ఎన్నిక చేయటానికై నేటి సాయంత్రం రాష్ట్ర సంస్థా కాంగ్రెసు పార్టీ పార్లమెంటరీ బోర్డు సమావేశంఏర్పాటు చేయబడింది. ఈ సమావేశంలో పాల్గొనడానికి శ్రీ మొరార్జీ ఢిల్లీనుండి వచ్చారు.

ఆయన ఇచ్చటకు వచ్చిన వెంటనే రాష్ట్ర రాష్ట్ర ముఖ్యమంత్రి, ప్రదేశ్ సంస్థా కాంగ్రెసు అధ్యక్షుడు శ్రీ వజుభాయ్‌షా ప్రభృతులతో చర్చలు జరిపారు.

—:o:—

తమిళనాడులో 11 స్థానాలకు పోటీ: ఎస్.ఎస్.పి నిర్ణయం

మద్రాసు, జనవరి 4:తమిళనాడులోని 39 లోక్‌సభ నియోజకవర్గాలలోను 11నియోజకవర్గాల నుంచి ఎస్. ఎస్. పి. పోటీ చేస్తుంది.

రాష్ట్ర ఎస్. ఎస్. పి. సంయుక్త కార్యదర్శి శ్రీ వి.పి.కుమారవేలు నిన్న ఇక్కడ ఈ విషయాన్ని చెప్పారు.

డి. ఎం. కె. పార్టీ అధికారంలోనుంచి తప్పుకుని, రాష్ట్ర శాసనసభకుకూడా మధ్యంతర ఎన్నికలను జరిపించాలని ఆయన కోరారు.

పథానికి పూర్తి మెజారిటీ రాకుండా చేయడానికితీవ్రకృషి

మధ్యంతరంలో కమ్యూనిస్టు వ్యతిరేకత: రాజేశ్వరరావు ప్రకటన

విజయవాడ, జనవరి 4 : లోక్‌సభకు జరుగనున్న మధ్యంతర ఎన్నికలలో కొత్త కాంగ్రెస్ పార్టికి పూర్తి మెజారిటీ వచ్చేటట్లు చేయడానికి ప్రధానమంత్రి ప్రయత్నిస్తున్నారని, ఈ పథకాన్ని భగ్నం చేయడానికి మితవాద కమ్యూనిస్టు పార్టీ శాయశక్తులా కృషి చేయగలదని సి.పి.ఐ. ప్రధాన కార్యదర్శి శ్రీ పి. రాజేశ్వరరావు ఇక్కడ పేర్కొన్నట్లు తెలియవచ్చింది.

శ్రీ రాజేశ్వరరావు మొన్న రాత్రి ఇక్కడ జరిగిన పార్టీ కార్యకర్తల సమావేశంలో మా న్లాడుతూ భారత కమ్యూనిస్టుపార్టీ (సి.పి.ఐ.) జాతీయ స్థాయిలో కొత్త కాంగ్రెసుతోఎన్నికల పొత్తును కుదుర్చుకోదని కూడా స్పష్టం చేసినట్లు తెలిసింది. కొత్త కాంగ్రెసులో అనేకమంది అభివృద్ధి నిరోధకుల మితవాద శక్తులు ఉన్నారని, మధ్యంతర ఎన్నికలలో వారు పోటీ చేసే నియోజకవర్గాలన్నింటిలో వారిని తమ పార్టీ వ్యతిరేకించగలదని కూడా ఆయన అన్నారు.

అయితే అభివృద్ధి నిరోధక, మితవాద శక్తుల విజయావకాశాలను నిరోధించడం కోసం పార్టీ సీట్ల సర్దుబాట్లకు సమ్మతించవచ్చునన్నారు. తమ పార్టీకి బాగా బలం ఉన్న చోట పొంతంగానే అభ్యర్థులను నిలబెట్టగలమనికూడా ఆయన తెలిపారు. (పి.టి.ఐ.)

పథానికి పూర్తి మెజారిటీ రాకుండా చేయడానికితీవ్రకృషి

మధ్యంతరంలో కమ్యూనిస్టు వ్యతిరేకత: రాజేశ్వరరావు ప్రకటన

విజయవాడ, జనవరి 4 : లోక్‌సభకు జరుగనున్న మధ్యంతర ఎన్నికలలో కొత్త కాంగ్రెస్ పార్టికి పూర్తి మెజారిటీ వచ్చేటట్లు చేయడానికి ప్రధానమంత్రి ప్రయత్నిస్తున్నారని, ఈ పథకాన్ని భగ్నం చేయడానికి మితవాద కమ్యూనిస్టు పార్టీ శాయశక్తులా కృషి చేయగలదని సి.పి.ఐ. ప్రధాన కార్యదర్శి శ్రీ పి. రాజేశ్వరరావు ఇక్కడ పేర్కొన్నట్లు తెలియవచ్చింది.

శ్రీ రాజేశ్వరరావు మొన్న రాత్రి ఇక్కడ జరిగిన పార్టీ కార్యకర్తల సమావేశంలో మా న్లాడుతూ భారత కమ్యూనిస్టుపార్టీ (సి.పి.ఐ.) జాతీయ స్థాయిలో కొత్త కాంగ్రెసుతోఎన్నికల పొత్తును కుదుర్చుకోదని కూడా స్పష్టం చేసినట్లు తెలిసింది. కొత్త కాంగ్రెసులో అనేకమంది అభివృద్ధి నిరోధకుల మితవాద శక్తులు ఉన్నారని, మధ్యంతర ఎన్నికలలో వారు పోటీ చేసే నియోజకవర్గాలన్నింటిలో వారిని తమ పార్టీ వ్యతిరేకించగలదని కూడా ఆయన అన్నారు.

అయితే అభివృద్ధి నిరోధక, మితవాద శక్తుల విజయావకాశాలను నిరోధించడం కోసం పార్టీ సీట్ల సర్దుబాట్లకు సమ్మతించవచ్చునన్నారు. తమ పార్టీకి బాగా బలం ఉన్న చోట పొంతంగానే అభ్యర్థులను నిలబెట్టగలమనికూడా ఆయన తెలిపారు. (పి.టి.ఐ.)

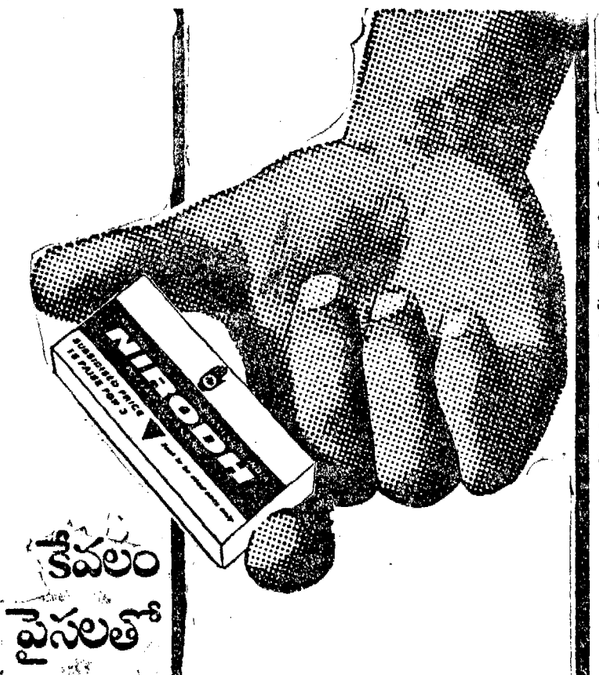

కేవలం 5 పైసలతో మీ కుటుంబాన్ని పరిమితం చేసుకునే శక్తిని మీరు పొందవచ్చు!

నిరోధ్ వాడండి

కుటుంబ నియంత్రణకోసం మేలిరకం రబ్బరు తొడుగు 15 పైసలకు 3

ప్రభుత్వ సప్లిమెంట్ ద్వారా తక్కువ ధర

కాన్పుకీ కాన్పుకీ మధ్య తగినంత ఎడం వుండేటట్టు చేసేందుకు

యివ్వడం. బిడ్డను యాదృచ్ఛికంగా కాక కోరుకున్నప్పుడు మాత్రమే పుట్టేటట్టు చేసుకోవచ్చ

గంటల పంచాంగం

శ్రీ సాధారణనామ సం॥ పుష్య బహుళ నవమి 19 1 సం. జనవరి 5 మంగళవారం. మంగళ నవమి : రా 8 03 త్వాత రా. 3.23, వర్జ్యం: రా 11 30 తరువాత 1.03 వరకు.

1971 సం, జనవరి 6 బుధవారం బుధ. దశమి: సా 6.53, భరణి: రా 3 57, వర్జ్యం : మ.12.48 తరువాత 2 22 వరకు.

ఆంధ్రపత్రిక

ఒరులేయవి యొనరించిన
నరవర యప్రియమును తన మనంబునకగు ద
రులను నవి పేయకునికి
పరాయణము పరమ ధర్మపథము కిల్లన్
(మహాభారతము)

శ్రీసాధారణనామ సం. పుష్య శుద్ధ నవమి. మంగళవారం

ఎట్టకేలకు

—:o:—

లోక్‌సభ మధ్యంతర ఎన్నికలకు ఎన్నికల నర్దుబాట్ల విషయంలో జాతీయ ప్రజాస్వామ్య పక్షాల దర్పాలు, మంకుతనాలు ఒక రూపానికి వచ్చి, మూడు పార్టీలు — కాంగ్రెసు, జనసంఘం, సంయుక్త సోషలిస్టు పార్టీ — కలసి ఒక సంఘటనగా ఏర్పడ్డాయి. అందుకు సంబంధించిన ప్రకటన గూడా జరిగింది. అయితే స్వతంత్ర పార్టీ ప్రస్తుతం ఈ ఏర్పాటులో చేరలేదు. భారతీయ క్రాంతిదళ్ సంగతి ఇంకా తేలలేదు. కాని ఈ రెండు పార్టీలు గూడా ఈ సంఘటనలో చేరగలవనే ఆశింద వలసి ఉంది.

అయితే ఇక్కడ స్వతంత్ర పార్టీకి, తక్కిన పార్టీలకు పెద్ద తేడా ఏమీ లేదు. ఇప్పుడీ సంఘటనకు ఒక కనీస కార్యక్రమం ఉండాలని స్వతంత్ర పార్టీ అధ్యక్షులు శ్రీ మసానీ భావిస్తున్నట్లు తోస్తుంది. ఎన్నికలకు సంబంధించిన నర్దుబాట్ల అనంతరం ఆ కార్యక్రమాన్ని గురించిన మంతనాలు జరగవచ్చునని శ్రీ సజలింగప్ప అంటున్నారు. ఇప్పుడు ఎన్నికల నర్దుబాట్లకు అంగీకరించి, సంఘటనగా ఏర్పడిన పార్టీలు గూడా ఈ ఆలోచనతో ఏకీభవిస్తున్నట్లే భావించవలసి ఉంది. కొన్ని రాజకీయ ఎత్తులు కలసి, ఒకానొక లక్ష్యంతో కొన్ని ఏర్పాట్లు చేసుకోబోతున్నప్పుడు, ఇలువంటి చికాకులు సహజంగా తల ఎత్తుతాయి అయినా కార్యసాధకులైనవారు ఒప్పుతో, పట్టుదలతో ఇలువంటి అన్ని విషయాలను సర్దుకుపోతూ, అసలు లక్ష్యాన్ని దృష్టి నుంచి జారిపోనీయరు శ్రీ సజలింగప్ప ఇటీవల ఇలువంటి పద్ధతినే ప్రవచిస్తూ వస్తున్నారు. అది కార్యకారి పద్ధతి.

దేశం ఎదుర్కొంటున్న, ఎదుర్కొనబోతున్న సమస్యలు బయంకరమై కన్పిస్తున్నాయి ప్రజాస్వామ్య పద్ధతికి, రాజ్యాంగ ధర్మ పద్ధతికి ప్రమాదం వాటిల్లగల పరిస్థితి నెలకొనిస్తున్నది. ఈ పరిస్థితులలో చిల్లర విషయాలను గురించి పట్టుదలతో ఎనులు జరగవు అప్పుడు లక్ష్యశుద్ధి తప్పిపోతుంది. కనుక, భారతీయ క్రాంతిదళ్ వారు, స్వతంత్రపార్టీ వారు గూడా తమ తమ అభిప్రాయాలను పక్కన పెట్టుకొని, ఇప్పుడు ఏర్పడిన ఈ సంఘటనను కాపాడేందుకు, పటిష్టం చేయుటకు దగిన చర్యలు చేయవలసి ఉంది.

ఇప్పుడు ఈ సంఘటన ఏర్పడటంతో కొన్ని కొన్ని రాజకీయ ఎత్తులు కదులుతున్నట్లు కనబడుతున్నాయి. ఆంధ్రదేశానికు సంబంధించి ఇలువంటి ఎత్తులు ఎప్పుడు ఏ రూపం తీసుకుంటాయో చెప్పవచ్చు. ఇలువంటి ఎత్తులను ఎప్పుడు ఏ విధమైన ప్రయోజనం కలిగించేటట్లు చేయవచ్చునని, ఈ సంఘటనలో చేరడానికి వచ్చే పార్టీల మధ్య కలతలతో అలు ఇది సాధ్యం కాకపోవచ్చునని గూడా కొందరు అనుకోవటం వచ్చినట్లు తోస్తుంది. కాని ఇప్పుడు ఆ సంఘటన అనటం ఒకటి ఏర్పడింది. యు పి. లో, బీహార్‌లో ఎస్ వి డి లు ఏర్పడిన తరువాత ఊహాగానాలు కొనసాగుతూ వచ్చాయి. ఇప్పుడు ఈ సంఘటనను చూచి ఇట్టే శంకించలేరు. అయితే జాతీయ స్థాయిలో అలువంటిది ఏర్పాటు కావడంలో కిష్టాలు, చిక్కులు వంటివి తటస్థపడకపోయినా, ఎవి స్థితుల వత్తిడి వల్ల ఆ సంఘటన ఏదో ఒక రూపంలో ఏర్పడికి తప్పని స్థితి అద్భుట ఉండనే ఉంది. ఇప్పుడు సరిగ్గా అదే జరిగింది.

అయితే ఇళ్లు చలకగానే వండగ కాదన్నట్లు, ఈ ప్రజాస్వామ్య సంఘటన ఏర్పడనే అన్న పనులు అయినట్లు కాదు ఇది నృథుగా స్థితిలో ఉన్నప్పటికి శక్తులు అన్నిహితం కావడం వంటిది. అప్పుడు వచ్చే కష్టాలు అప్పుడు వస్తాయి అందువల్ల నే లేదు. భారతీయ క్రాంతిదళ్ సంగతి ఇంకా తేలలేదు కాని ఈ రెండు పార్టీలు గూడా ఈ సంఘటనలో చేరగలవనే ఆశింద వలసి ఉంది.

అయితే ఇక్కడ స్వతంత్ర పార్టీకి, తక్కిన పార్టీలకు పెద్ద తేడా ఏమీ లేదు. ఇప్పుడీ సంఘటనకు ఒక కనీస కార్యక్రమం ఉండాలని స్వతంత్ర పార్టీ అధ్యక్షులు శ్రీ మసానీ భావిస్తున్నట్లు తోస్తుంది. ఎన్నికలకు సంబంధించిన నర్దుబాట్ల అనంతరం ఆ కార్యక్రమాన్ని గురించిన మంతనాలు జరగవచ్చునని శ్రీ సజలింగప్ప అంటున్నారు. ఇప్పుడు ఎన్నికల నర్దుబాట్లకు అంగీకరించి, సంఘటనగా ఏర్పడిన పార్టీలు గూడా ఈ ఆలోచనతో ఏకీభవిస్తున్నట్లే భావించవలసి ఉంది. కొన్ని రాజకీయ ఎత్తులు కలసి, ఒకానొక లక్ష్యంతో కొన్ని ఏర్పాట్లు చేసుకోబోతున్నప్పుడు, ఇలువంటి చికాకులు సహజంగా తల ఎత్తుతాయి అయినా కార్యసాధకులైనవారు ఒప్పుతో, పట్టుదలతో ఇలువంటి అన్ని విషయాలను సర్దుకుపోతూ, అసలు లక్ష్యాన్ని దృష్టి నుంచి జారిపోనీయరు శ్రీ సజలింగప్ప ఇటీవల ఇలువంటి పద్ధతినే ప్రవచిస్తూ వస్తున్నారు. అది కార్యకారి పద్ధతి.

దేశం ఎదుర్కొంటున్న, ఎదుర్కొనబోతున్న సమస్యలు బయంకరమై కన్పిస్తున్నాయి ప్రజాస్వామ్య పద్ధతికి, రాజ్యాంగ ధర్మ పద్ధతికి ప్రమాదం వాటిల్లగల పరిస్థితి నెలకొనిస్తున్నది. ఈ పరిస్థితులలో చిల్లర విషయాలను గురించి పట్టుదలతో ఎనులు జరగవు అప్పుడు లక్ష్యశుద్ధి తప్పిపోతుంది. కనుక, భారతీయ క్రాంతిదళ్ వారు, స్వతంత్రపార్టీ వారు గూడా తమ తమ అభిప్రాయాలను పక్కన పెట్టుకొని, ఇప్పుడు ఏర్పడిన ఈ సంఘటనను కాపాడేందుకు, పటిష్టం చేయుటకు దగిన చర్యలు చేయవలసి ఉంది.

రాజకీయ వ్యాఖ్యానం:

లోక్‌సభ రద్దు. తర్వాత....

మధ్యంతర ఎన్నికలు జరపాలన్న నిర్ణయం శ్రీమతిఇందిరాగాంధిదే. ఇలాజరుగుతుందని అంతా అనుకుంటున్నదే. ఆమె కాశ్మీర్ వెళ్ళడానికి ముందు యీ నిర్ణయం చేసికొన్నారు. కాని దీనిని అతిరహస్యంగా ఉంచారు. ఆమె సహచరులు నలుగురికి, ప్రధాని సచివాలయంలోని కొద్ది మందికి తప్ప, కాంగ్రెస్ కార్యవర్గ సమావేశం జరిగే నాటి వరకు ఎవరికీ యీ విషయం తెలియదు. ఈ విషయం శ్రీ జగ్‌జీవన్ రాం, శ్రీ చవాన్, శ్రీ ఫక్రుద్దీన్ ఆలీ అహ్మద్‌లకు ముందు తెలుసు, ఒకదశ తర్వాత గాని శ్రీ స్వరన్‌సింగ్‌కు తెలియలేదు.

ఈ నిర్ణయం తీసుకున్న తర్వాత, దీనిని ఎంతో జాగ్రత్తగా, చాకచక్యంగా బహిరంగం చేశారు. కార్యవర్గం యీ ప్రతిపాదనను ఆమోదించడానికి ముందు కొంత కథ జరిగింది. 27వ తేదీ ఆదివారంనాడు పార్లమెంటరీబోర్డు సమావేశాన్ని ఏర్పాటు చేశారు. ఆ రోజుసాయంకాలమే మంత్రివర్గ అత్యవసర సమావేశం కూడా జరిగింది. ఈ సమావేశంలో ఒక్క శ్రీ బి. ఆర్. భగత్ మాత్రం తొందరగా ఎన్నికలు జరువరాదని వాదించారు. పార్లమెంటు రద్దు వార్తను ఆకాశవాణి రాత్రి 9 గంటల వార్తలలో ప్రసారం చేసింది, ఆ వెంటనే ప్రధానమంత్రి రేడియో ప్రసంగం చేశారు.

పార్లమెంటును రద్దు చేయడం వాంఛనీయమా, కాదా అనే విషయమై అనేక నెలలుగా వాదప్రతివాదనలు జరుగుతున్నప్పటికీ, పార్లమెంటు రద్దు జరిగిందన్న వార్త కొంత ఆశ్చర్యాన్ని కలుగ చేసింది. ఈ విధంగా శ్రీమతి గాంధి తొలి విజయాన్ని సాధించారు. పార్లమెంటును రద్దు చేయాలని రాష్ట్రపతికి సిఫార్సు చేసే అధికారం మైనారిటీ ప్రభుత్వానికి లేదన్న ప్రతిపక్ష నాయకుల వ్యూహం తప్పు. శ్రీమతి గాంధి ఒక నిర్ణయానికి వచ్చారని కార్యవర్గ సమావేశంవల్ల వారికి స్పష్టమై ఉండవలసింది. తమతప్పును చాలా మంది ప్రతిపక్ష నాయకులు గుర్తించి, వెంటనే ఎన్నికల పట్ల వైఖరి వ్యక్తం చేశారు.

అయితే, శ్రీమతిగాంధి నిర్ణయంవల్ల ఆమె పార్టీలో కూడా దెబ్బతిన్న వారు లేకపోలేదు. తమను సంప్రదించలేదని శ్రీ బ్రహ్మానంద రెడ్డికి ఆగ్రహం వచ్చింది. రాష్ట్ర శాసన సభకు కూడా లోక్‌సభతో పాటు ఎన్నికలు జరపాలని ఆయన భావించారు. ఆయన మనస్సులో తెలంగాణా సమస్య కూడా నాటుకుని ఉంది. మధ్యంతర ఎన్నికలకు సంబంధించి శ్రీ చవాన్ ఉత్సాహంతో శ్రీ వి. పి. నాయక్ కూడా పాలుపంచుకోలేక పోయారు. ఆయన కూడా అసెంబ్లీ ఎన్నికలు జరగాలనే కోరారు. హిందీ రాష్ట్రాలలో కొత్త కాంగ్రెస్ పరిస్థితి దృష్ట్యా మార్చిలో ఎన్నికలను శ్రీ డి.పి.మిశ్రా వ్యతిరేకించారు. ఆయన 27వ తేదీనాటి పార్లమెంటరీబోర్డు సమావేశానికి కావాలని పోలేదు కాలేదు.

శ్రీమతిగాంధి ప్రభుత్వం కొనసాగడానికి సహాయపడిన రెండు పార్టీలుకూడా ఆమె నిర్ణయాన్ని హర్షించలేదు. మధ్యంతర ఎన్నికలు జరువరాదని ప్రధానమంత్రితో తామిద్దరవరో సలహా ఇచ్చినట్లు ఢిల్లీలో డి. ఎం. కె. ప్రతినిధులు చెప్పడంచారు. ఈ పార్టీ ఇంకా తన భాషా విధానాన్ని రూపొందించుకోవలసివుంది. అంతేగాక తమిళనాడులో పెరుగుతున్న శ్రీ కామరాజ ప్రతిష్ఠను దెబ్బతీయడానికి మరి కొంత కృషి చేయవలసి ఉంది. మితవాద కమ్యూనిస్టు పార్టీకి ఆపార్టీలోనే అనేక సమస్యలు ఉన్నాయి. పశ్చిమ బెంగాల్‌లో తన పరిస్థితి పై నమ్మకం లేదు. అందుచేత శీఘ్ర ఎన్నికలు జరుగకపోవడమే ఆ పార్టీకి మంచిది.

లోక్‌సభలో తన పదవీ కాలాన్ని ఒక ఏడాది తగ్గించందుకు శ్రీమతి గాంధి పార్టీ సభ్యులు చాలా మంది పార్టీ నాయకులపై కోపం తెచ్చుకున్నారు.

ఎన్నికలలో పాల్గొనడానికి తగిన ధనాన్ని, వాహనాలను సంపాదించడం వారికి ప్రధానమైన సమస్యగా ఉంది. ఎన్నికలు జరిగే వ్యవధి చాలా తక్కువగా ఉన్నందున, సామాన్య సభ్యులు చాలామంది ధనం కోసం కేంద్ర నాయకుల తలపై ఆధారపడక తప్పదు. ఎందుచేతనంటే తాము సొంతంగా వనరులను సమకూర్చుకోవడానికి తగిన వ్యవధి ఉండదు.

ప్రతి ఎన్నికను కూడా జూదం అని చెప్పవచ్చు. అయితే మధ్యంతరఎన్నికలు దాని అసాధారణ స్వభావాన్నిబట్టి— పెద్ద జూదం. కాంగ్రెస్ అభ్యర్థుల ఎన్నికకు బదిలీకొక మారు ఢిల్లీలో జరిగే దర్బార్లు ఇప్పుడు ఉండవు. కాంగ్రెస్ పార్టీ చిహ్నంవల్ల అధికార కాంగ్రెస్‌లోని పార్లమెంటు సభ్యులకు తిరిగి అవకాశం భద్రపరచవలసి ఉంటుంది. కాని రద్దు అయిన లోక్‌సభలో అధికార కాంగ్రెస్‌బలాన్ని బట్టి చూస్తే, శ్రీమతి గాంధి అభ్యర్థులుగా ఎన్నికలలో పోటీ చేసేవారిలో 60 శాతం మంది కొత్త వారు ఉంటారు.

మధ్యంతర ఎన్నికలలో ఏ సమస్యలపై పోటీ జరిగేది అందరికీ తెలుసు. గత ఏడాది పైగా ఉభయ పక్షాలవారు వాడ ప్రవేశాలను చేసికొంటున్న సమస్యలే అవి. సోషలిజం, అభ్యుదయం, మధ్యత్వాలపై శ్రీమతి గాంధి పోటీ చేస్తారు. సోషలిజం, అభ్యుదయం, ప్రజాస్వామ్యాలపై ప్రతిపక్ష కాంగ్రెస్ పోటీ చేస్తుంది. ఉభయ కాంగ్రెస్ పక్షాలు స్థానిక, ప్రాంతీయ స్థాయిలో బేరాలు కుదుర్చుకోక తప్పదు.

అసలు సమస్యలన్నా, ఆ సమస్యలపై నొక్కి చెప్పడమే ప్రధానం. శ్రీమతి గాంధి తమ సోషలిజం, అభివృద్ధి దృక్పథాలతో మధ్యేవాదిగా తన పలుకుబడిని వ్యాప్తి చేసుకోనున్నట్లు కనిపిస్తోంది. ప్రతిక్ష ప్రతినిధుల సమావేశం పేరుతో ఆమె చేసిన ప్రథమ ఎన్నికల ప్రసంగాన్ని పరిశీలిస్తే, తాము కమ్యూనిస్టులు కాదని, ప్రస్తుతం ఉన్న సామాజిక, ఆర్థిక అశాంతి కారణంగానే తమ అభ్యర్థులు వాదాన్ని ఎద్దేవామార్గ విధానంగా రూపొందించామని ప్రజలకు స్పష్టపరచాలని ప్రయత్నించినట్లు స్పష్టమవుతుంది.

ఉద్యోగరంగంలో ఆకస్మిక చర్యలు తీసికొనడాన్ని శ్రీమతి గాంధి పార్టీ త్యజించినట్లు తోస్తుంది. సత్వర ఫలితాలనిచ్చే ఏ పథకమైనా మహాసముద్రంలో నీటి బొట్టు మాత్రమే. వస్తువులను అధికంగా మార్కెట్‌లో ప్రవేశ పెట్టడం ద్వారా ధరలను అగుపులో పెట్టాలని శ్రీమతి గాంధి భావన. అందుచేత స్మాగ్లర్ల ఉత్పత్తికి పెద్దు లైసెన్సులు ఇవ్వాలని మంత్రివర్గ సమన్వయ సంఘం నిర్ణయించింది.

అధికార కాంగ్రెస్ చేసికొనే ఎన్నిక పొత్తు స్పష్టంగా తెలుస్తూనే ఉన్నాయి. పార్టీలోని విమర్శకులను ఊరడించడానికి మితవాది కమ్యూనిస్టు, పి. ఎస్. పి. లతో రాష్ట్ర

శ్రీ విహాల్ సింగ్

స్థాయిలో యీ పార్టీ ఎన్నికల పొత్తులు చేసికొంటుంది. మితవాది కమ్యూనిస్టు పార్టీ నాపు మాత్రంగా ఉన్న చోట గాని, యీ పార్టీ అంటే ఇష్టపడని రాష్ట్రాలలోగాని యీ పార్టీతో అధికార కాంగ్రెసుకు పొత్తు ఉండదు. అదే విధంగా మహారాష్ట్రలో పి. ఎస్. పి. తో సంబంధం పెట్టుకోవడం పోవడంలో శ్రీ చవాన్‌కు స్వేచ్ఛ ఉంది. డి. ఎం. కె.వంటి ప్రాంతీయ పార్టీతో పర్దుబాట్ల వల్ల అసలు సమస్యలే ఉత్పన్నం కావు. అయితే అకాలీలు మాత్రం గట్టిగా వ్యవహరించవచ్చు.

ప్రతిక్షాల కన్న శ్రీమతి గాంధి పార్టికి నిధులు చిక్కు సమస్య కాదు. నిధుల సేకరణపై తన ఆర్థిక మంత్రుల సలహా పాందేందుకు ఇటీవల ప్రధాని వారిని కలిసికొన్నారు. మొదట రు. 5 కోట్ల నిధి సేకరణను లక్ష్యంగా పెట్టుకున్నారు. శ్రీమతి గాంధికి తన కాంగ్రెసుకు కొత్త రూపం కల్పించడంలో ఆమె మైనారిటీ ప్రభుత్వ స్వభావం ఎంతో సహాయపడుతోంది. రాజ్యసభలో ప్రస్తుత పార్టీ పరిస్థితి దృష్ట్యా ఆ సభ సభ్యులను లోక్‌సభకు పంపటి చేయడానికి అనువులించుకోవచ్చు. అధికార కాంగ్రెస్ రాజ్య సభలో తన బలాన్ని మరింత తగ్గించుకోవాలనిచూడదు.

సంస్థా కాంగ్రెసుకు కొన్ని సొంత సమస్యలు ఉన్నాయి. ఒక నియోజకవర్గం, ఒక అభ్యర్థి ప్రాతిపదికపై మిగతా రెండు —జనసంఘ, స్వతంత్ర— పార్టీలతో ఒప్పందం ఆధారపడి ఉంది.

ఉదాహరణకు గుజరాత్ సమస్య కావచ్చు. ఇక్కడ ఒక అంగీకారానికి రావడం కష్టం.

మధ్యంతర ఎన్నికల వైపు శ్రీమతి ఇందిరాగాంధి మొగ్గడానికి —కారణం ఈ పార్టీ ప్రస్తుత పరిస్థితి ఒక ఏడాది ముందుగానే అధ్వాన్నం కాగలదన్న భావనేనని తోస్తుంది. ఎన్నికల ముందు ప్రతి అధికారపార్టీ మారిరిగానే అధికార కాంగ్రెస్ కూడా ఎన్నికలలో తమకు పూర్తి మెజారిటీ లభించగలదని వాదిస్తున్నప్పటికీ, పార్టీలో యదార్థపరిస్థితిపై ఆందనాలు చేశారు. శ్రీమతి గాంధికి ఎంత వచ్చినా 260 స్థానాలు మించి రావని అంచనా ఈ 260 స్థానాలను గెలవమన్నవని పార్టీలోని ప్రముఖులు కొందరు భావిస్తున్నారు. అయితే రద్దయిన లోక్‌సభలో ఉన్నన్ని స్థానాలు మాత్రం రావచ్చునని మిగతావారు భావిస్తున్నారు. ముస్లిం వోట్లలో 15 శాతం తమకు రాగలవని వీరు అంచనా వేస్తున్నారు. రద్దయిన లోక్‌సభలో అధికార కాంగ్రెసుకు 219 స్థానాలు ఉన్నాయి. ఈ పార్టీ వర్గాలలో సర్క్యులేట్ కాబడిన ఒక బాలిటా ప్రకారం మధ్యంతర ఎన్నికలలో వివిధ రాష్ట్రాలలో ఈ పార్టీకి ఈ క్రింది విధంగా స్థానాలు రాగలవని పేర్కొన్నారు. ఆంధ్ర 25, అస్సాం 10, బీహార్ 26, గుజరాత్ 5, హర్యానా 7, కాశ్మీర్ 6, కేరళ 5, మధ్య ప్రదేశ్ 12, తమిళనాడు 5, మహారాష్ట్ర 30 మైసూరు 8, నాగాలాండ్ 1, ఒరిస్సా 5, పంజాబ్ 5, రాజస్థాన్ 2, యు. పి. 43, పశ్చిమబెంగాల్ 6, ఢిల్లీ 2, హిమాచల్‌ప్రదేశ్ 4, మిగతా ప్రాంతాలు 6.

అధికార కాంగ్రెస్ అనధికార బాటిత ప్రకారం సంస్థా కాంగ్రెసుకు లోక్‌సభలో యీ క్రింది విధంగా 78 స్థానాలు రావచ్చునని పేర్కొన్నారు. ఆంధ్ర 4, బీహార్ 10, గుజరాత్ 16, మధ్యప్రదేశ్ 2, తమిళనాడు 10, మహారాష్ట్ర 4, మైసూరు 12, ఒరిస్సా 2, పంజాబ్ 1, రాజస్థాన్ 1, యు. పి. 15, మిగతా ప్రాంతాలు 2. ఈ అంచనాలు ప్రస్తుతానికి యదార్థంగానే కనిపిస్తున్నాయి. ఈ అంచనా తారుమారయితే తప్ప— ప్రస్తుత పరిస్థితిని బట్టి—శ్రీమతి గాంధి మిశ్రమ ప్రభుత్వాన్ని ఏర్పాటు చేయడమా, ఎన్నికల తర్వాత ఉభయ కాంగ్రెస్ పార్టీల విలీనీకరణకు ప్రయత్నం చేయడమో జరగవలసివుంది.

అయితే ఉభయ కాంగ్రెస్ పార్టీలకు సమిష్టిగా సంబంధించే విషయం ఒకటిఉంది. హిందీయేతర రాష్ట్రాలలో యీ పార్టీల అభ్యర్థులు గెలవడం పై వాటి బలం ఆధారపడిఉంది. అంటే యీ పార్టీల అధికార బలం హిందీయేతర రాష్ట్రాల వైపు మొగ్గింది. కాంగ్రెస్ పార్టీకి, దేశానికి సంబంధించిన విషయాలలో యింతవరకు హిందీ భాషా రాష్ట్రాలకు గల పెత్తనం మధ్యంతర ఎన్నికలలో

అంతం అవుతుందని చెప్పవచ్చు. అధికార కాంగ్రెస్‌లోని ఆశావాదులు స్వైతం యు. పి., బీహార్‌లు రెంటిలోను కలిపి ఉన్న 138 స్థానాలలోను తమకు సగం రావచ్చునని భావిస్తున్నారు. అయితే శ్రీమతి గాంధి తన పార్టీ బలాన్ని దక్షిణాది రాష్ట్రాలలోను, గుజరాత్‌లోను మాత్రం పెంచుకోవచ్చు.

అలాంటి పరిస్థితి రావచ్చునని శ్రీమతి గాంధి భావించక పోలేదు. కాని మధ్యంతర ఎన్నికల తర్వాత హిందీ భాషేతర రాష్ట్రాల వారి పలుకుబడి పెచ్చు అయినా అది తమకు ప్రమాదకారి కాదనీ, తమ వారసుడు హిందీ ప్రాంతం నుంచి వచ్చేవాడయితే ఆయనకు ప్రమాదకారి కావచ్చునని శ్రీమతి గాంధి భావిస్తున్నట్లు కనిపిస్తుంది. శ్రీ కామరాజ సాధిస్తున్న ఫలితాలు, శ్రీ సంజీవరెడ్డి చేస్తున్న కృషి, మైసూరులో ఆశిస్తున్న విజయాలు దృష్ట్యా దక్షిణాది రాష్ట్రాలలో తమకు బలం చేకూర వచ్చునని సంస్థా కాంగ్రెస్ భావిస్తోంది.

సింహళంలోను, పాకిస్తాన్‌లోను ఇటీవల జరిగిన ఎన్నికలను బట్టి చూస్తే, తమ నాయకునికి మంచి మెజారిటీ రాగలదని భావించే ఆశావాదులు కొందరు శ్రీమతి గాంధి పార్టీలో ఉన్నారు. అయితే యీ రెండు ఉదాహరణలు భారతదేశ పరిస్థితులకు విరుద్ధమైనవే కాని అసాధారణ రాజకీయ వాతావరణంలో జరిగే అసాధారణ ఎన్నికలు రాజకీయవేత్తలు ఊహించే వాటికన్నా పెచ్చు ఆశ్చర్యాలను కలుగ జేయవచ్చు.

భారత్‌తో సమస్యల పరిష్కారానికి కృషి

పాకీనాయకుడు షేక్ ముజిబుర్ రెహమాన్ హామీ

డాకా, జనవరి 4:

భారత్ సహా తన పొరుగు దేశాలతో పాకిస్తాన్ శాంతియుత సహజీవనం నెరపగలదని అవామీలీగ్ నాయకుడు షేక్ ముజిబుర్ రహమాన్ ప్రకటించారు.

నిన్న ఇక్కడ జరిగిన పెద్ద బహిరంగసభలో శ్రీ రెహమాన్ ప్రసంగిస్తూ పై విధంగా చెప్పారు. ఈయన పాకిస్తాన్‌కు ప్రధాన మంత్రి కానున్నారు.

గత నెలలో పాకిస్తాన్‌లో జరిగిన సార్వత్రిక ఎన్నికలలో అవామీలీగ్‌కు అత్యధిక మెజారిటీ సీట్లు లభించాయి. శ్రీ రెహమాన్ తన ప్రసంగంలో ఇంకా యిలా పేర్కొన్నారు:

"మా పొరుగు దేశాలతో శాంతియుతంగా కలసి మెలసి జీవించదలచాము. సహజీవనం, ప్రపంచ శాంతి మా నాంధ. కాశ్మీర్, ఫరక్కా బ్యారేజీ వంటి సమస్యలను మేము పరిష్కరించుకోగలము.

"పాకిస్తాన్‌లో భూమి శిస్తును పదేళ్ళలో పూర్తిగా రద్దు చేయదలచాము.

మా ప్రభుత్వం అధికారంలోకి రాగానే ఎనిమిది ఎకరాల వరకు శిస్తు రద్దు చేస్తుంది.

ఈ బహిరంగ సభకు దాదాపు పది లక్షల మంది ప్రజలు హాజరైనారు.

"అవామీలీగ్‌ను గనుక అధికారంలోకి రానివ్వకపోతే అంతిమ త్యాగం చేయడానికి ప్రజలు సిద్ధం కావాలి.

సంపన్న దేశాలు తమ ఆయుధాల ఉత్పత్తికి చేస్తున్న ఖర్చులో పదో వంతు డబ్బు ప్రపంచంలోని పేదల తిండి గింజలకు సరిపోతుంది. అందుచేత పేద దేశాలకు సంపన్న దేశాలు సహాయం చేయాలి.

"పాకిస్తాన్‌లో బెంగాలీలే అధిక సంఖ్యాకులు కాబట్టి కొత్త రాజ్యాంగాన్ని అవామీలీగ్ ప్రకటించిన ఆరు అంశాల కార్యక్రమం ఆధారంగా రూపొందించడం జరుగుతుంది.

బెంగాలీలకు ఘన విజయం అంటూ సభికులు పెద్ద పెట్టున వినాదాలు చేశారు.

(కడ్డన, విదేశ వ్యవహారాలు వివహరించిన మిగతా అన్ని అధికారాలు తూర్పు పాకిస్తాన్ శాసన సభకు వుంటాయి.)

"పాకిస్తాన్‌లో మత నాయకుల కార్యకలాపాలు గర్హనీయమైనవి. ఇస్లామ్ మతాన్ని ఆయుధంగా వినియోగించి ప్రజల జీవితాలతో చెలగాటమాడేందుకు మేము అనుమతించం. దవర్జన్య చర్యలను గ్రామీణ ప్రజలు ధైర్యంగా ప్రతిఘటించాలి. దోపిడీవల్ల, లూటీలవల్ల, ఒకరిద్దరు అమాయకులను చంపేసందువల్ల విస్మయం రాదు. (పక్కులైట్లను దృష్టిలో పెట్టుకుని రెహమాన్ పై విధంగా చెప్పారు.)

జాతీయకరణ విధానం

"బ్యాంకులను, బీమావ్యాపారాన్ని జనవరి పరిశ్రమను జాతీయం చేస్తాము. తూర్పు పాకిస్తాన్‌లో ఇటీవల తుపాను సంభవించి పది లక్షల మంది మరణించారు. ఇతర దేశాల

భారత్‌తో వాణిజ్యం: నేపాల్ మొండి వైఖరి

ఒప్పందం కుదరకపోవడానికి సంఖ్యా కారణమని అభిజ్ఞవర్గాల వెల్లడి

న్యూఢిల్లీ, జనవరి 4 : భారత్ నుంచి రాధికాపూర్ ద్వారా పాకిస్తాన్‌లోకి తమకు మార్గం ఖ్వాలని నేపాల్ పట్టుబట్టడంవల్ల వాణిజ్యం దెబ్బతినకుండా తగు చర్యలు తీసుకోనగలనని భారత ప్రభుత్వం ఇచ్చిన హామీని నేపాల్ విశ్వసించనందువల్ల వాణిజ్యం, రవాణా విషయమై భారత్, నేపాల్‌ల మధ్య కొత్త ఒప్పందం కుదరలేదని తెలియవచ్చింది.

భూమార్గం ద్వారా పాకిస్తాన్‌కు త్రోవ ఖ్వాలని నేపాల్ పట్టుబట్టడంపై భారతీయ పరిశీలకులు ఆశ్చర్యం వ్యక్త పరిచారు.

1965 వరకు రాధికాపూర్ రైల్వేమార్గం భారత్, పాకిస్తాన్‌ల మధ్య వ్యాపారానికి వినియోగించబడింది. ఒక్కసారి మాత్రం నేపాల్ ఈ మార్గాన్ని ఉపయోగించుకున్నది.

ఈ మార్గంవల్ల నేపాల్ వాణిజ్యానికి ఎలాంటి ప్రయోజనంలేదు. అయినప్పటికీ ఈ మార్గం విషయంలో నేపాలీలు మొండి వైఖరి ప్రదర్శించడం సముచితంగా లేదని పరిశీలకులు భావిస్తున్నారు.

ఉమ్మడి మార్కెట్ అవసరం లేదని మొదట నేపాల్ చెప్పింది. కాని అదే సమయంలో భారత్‌కు తమ సరుకులు స్వేచ్ఛగా రవాణా కావాలి అది కోరుతున్నది.

1960లో కుదిరిన ఒప్పందం సమీక్ష్ణ విషయికి ప్రతిపదికగా ఉన్నది. మూడవదేశంతో వ్యాపారం నెరపేటప్పుడు ఉభయ దేశాలు క్రమ శిక్షణ పాటించడం ఈ ఒప్పందంలోని ప్రధానాంశం. భారత్, నేపాల్‌ల మధ్య రవాణా లయ్యే సరుకులపై కస్టమ్స్ సుంకాలు వుండవు.

కాని ఒప్పందంపై సంతకం చేసినతర్వాత నేపాల్ ఈ క్రమ శిక్షణను పాటించకుండా బోనసు భారీగా పథకాన్ని అమలు పరచింది.

భారత్ ముడి జనుము ఎగుమతిని నిషేధించగా, ఎగుమతి సారుకు ఉచితంగా విదేశీ మారక ద్రవ్యం లభించేటట్టు 30 నుంచి 50 శాతం వరకు ఎగుమతి బోనసును ఎరచూపింది.

నేపాల్ ప్రభుత్వం ఇంకా ముందుకు పోయి ఆభ్రకం, సబ్బు నూనెల ఎగుమతికి బోనసు వౌచర్లను బాహాటంగా ప్రకటించింది.

బోనసు వౌచర్ల పథకం ఫలితంగా భారత్ నుంచి జనుసారా, ఆభ్రకం, సబ్బు నూనెలు, తదితర వస్తువులు దొంగరవాణా కావడం అధికమైంది.

భారత్ దొంగ రవాణాదారులకు విదేశీ మారక ద్రవ్యం 60 శాతం వరకు లభిస్తున్నందున నేపాల్ నుంచి కెటిరాలు, చేతిగడియారాలు, ఇతర విలాస వస్తువులు దొంగరవాణా రవాణా అవడం ప్రారంభమైంది.

భారత్, నేపాల్‌ల మధ్య స్వేచ్ఛా వాణిజ్యం మరింత దెబ్బతిన్నది. అందుచేత భారతప్రభుత్వం ఈ అక్రమ రవాణా పద్ధతులను అరికట్టాలని విజ్ఞప్తి చేయవలసివచ్చింది.

భారత ప్రభుత్వం, నేపాల్‌కు ఈ విషయమై విజ్ఞప్తి చేయగా నేపాల్ ప్రభుత్వం ఆపార్థాలతో ప్రచారం చేయడం దురదృష్టకరమని అభిజ్ఞవర్గాలవారు అన్నారు.

భారత్, నేపాల్‌ల మధ్య సంబంధాలు సజావుగా కావడానికి వాణిజ్య, రవాణా ఒప్పందాన్ని పునరుద్ధరించేందుకు నేపాల్ తాయత్కులా కృషి చేసిందని, కాని తన వాణిజ్యాన్ని విస్తరించ జేసుకునేందుకు రవాణా సదుపాయాలు ఇతోధికం చేసుకోనడానికి కృషి చేస్తున్నదని కాస్త కు అవసరమైన సదుపాయాలు లభించకుండా భారత్ అవరోధాలు కలిగిస్తున్నదని నేపాల్ పత్రికలు ఇటీవల ప్రచారం ప్రారంభించాయి.

కాని వాస్తవం ఇదికాదు. 1960 ఒప్పందం కుదిరిన తర్వాత ఇతర దేశాలతో నేపాల్ ఒప్పందం పూర్వంకంటే 20 రెట్లు అధికమైంది. దీన్నిబట్టే నేపాల్‌కు భారత్ చేసిన సహాయం రుజువవుతున్నది.

కొత్త ఒప్పందంలో మరిన్ని పెచ్చు అవకాశాలు ఇవ్వడానికి భారత్ ఈసారి ముందుకు వచ్చింది. కలకత్తా, హల్దియా రేవులకు రోడ్డు మార్గాలను ఇవ్వగలనని కూడా తెలిపింది. కలకత్తా రేవులో గిడ్డంగి సౌకర్యాలు కూడా పెంచగలనని చెప్పింది. అయినప్పటికీ నేపాల్ తన ప్రతిపాదనలపై మొండి వైఖరి చూపడం అనుచితమని రాజకీయ పరిశీలకులు పేర్కొన్నారు.

—:o:—

తమిళనాడు కౌన్సిల్‌కు డి. ఎం. కె. అభ

కాశ్మీర్‌లో వెర్పాటు శక్తుల విధ్వంస చర్యలు

జనాభా బాగా పెచ్చరిల్లినట్లు వెల్లడి: వివిధ పార్టీలు నాయకుల ఆందోళన

శ్రీనగర్, జనవరి 4 : కాశ్మీర్ లోయ లోని కొన్ని ప్రాంతాలలో గత కొద్ది వారాలుగా వేర్పాటు కార్యకలాపాలు, జాతీయ వ్యతిరేక ప్రచారం బాగా పెచ్చరిల్లినట్లు వెల్లడి అవుతున్నట్లు ఢిల్లీకి చేరు తున్న వార్తలు తెలుపుతున్నవి.

లోక్ సభకు మధ్యంతర ఎన్నికలు జరపాలని కేంద్ర ప్రభుత్వ నిర్ణయం ప్రకటించబడి నప్పటి నుండి ఈ కార్య కలాపాలు మరింతగా పెచ్చరిల్లినవి.

కాశ్మీర్ లోయ ప్రాంతాలలో వర్యటించి తిరిగి వచ్చిన పెక్కుమంది రాజకీయ నాయకులు, పౌర్లమెంటు సభ్యులు అక్కడి పరిస్థితి పట్ల ఆందోళన ప్రకటించారు. కాశ్మీర్‌లో విధ్వంస కార్యకలాపాలు కేంద్రం పట్ల పెరిగిపోతున్న జాతీయ వ్యతిరేక శక్తులన్నీ ఒకటై తమ వేర్పాటు చర్యలు తీసుకోవాలని వారు విజ్ఞప్తి చేశారు.

కాశ్మీర్‌లో పట్టు వ్యతిరేక కార్యకలాపాల పట్ల పట్టు ఈ చట్టాన్ని అమలరించి వెంటనే తగ్గుల గైకొనాలని నాయకులు సూచించారు.

కాశ్మీర్ లోయలోని వేర్పాటు వాద శక్తు లతో కుంటిధాలు పెంచుకొనడానికి పాకిస్తాన్ తీవ్ర ప్రయత్నాలు చేస్తున్నదని విధ్వంస కార్యలు జరుపడానికి పాకిస్తాన్ డబ్బు సంచులు అధికారికంగా పంపుతున్నట్లు సమాచారం చేరింది.

కాశ్మీర్ నిరసన శ్రేణి వెంబడి గెరిల్లా పోరాటం ప్రారంభించడానికి పాక్ ఆక్రమిత కాశ్మీర్‌లో సన్నాహాలు జరుగుతున్నవని కూడా తెలియ వచ్చింది. పరిస్థితి కేంద్ర ప్రభుత్వం క్షుణ్ణంగా పరిశీలిస్తున్నది.

—:o:—

మంత్రి శ్రీ రామచంద్రరావు కళ్యాణి

హైదరాబాద్, జనవరి 4: రాష్ట్ర మార్కెటింగ్ వ్యవసాయశాఖామంత్రి శ్రీ రామచంద్ర రావు కళ్యాణి జనవరి 8వ తేదీన సందిగామ వెళ్లారు. ఆ తర్వాత ఆయన విజయవాడ చేరుకుని జనవరి 7వ తేదీన భీమవరం, జమలపూరంలను, జనవరి 8వ తేదీన అంబాజీ పేట, తాటిపాక మార్కెట్ యార్డ్‌లను, 9వ తేదీన గుడివాడను, 10వ తేదీన బందరును సందర్శిస్తారు. జనవరి 10వ తేది రాత్రికి ఇక్కడకు తిరిగివస్తారు.

విజయవాడలో ఎన్నికల వాతావరణం

వివిధ పార్టీల సన్నాహాలు

విజయవాడ, జనవరి 3: లోక్‌సభకు జరిగే మధ్యంతర ఎన్నికలలో పోటీ చేసే అభ్యర్థుల నిర్ణయానికి వివిధ రాజకీయ పార్టీల కార్యవర్గాలు యిక్కడ రెండు రోజుల సమావేశాలు ప్రారంభించటంతో పట్టణంలో ఎన్నికల వాతావరణం ప్రారంభమయింది.

విజయవాడ నియోజకవర్గానికి లూ సర్యాయం పోటీ పుంటుందా?అన్న ప్రశ్న ప్రతినోట వినబడుతోంది. డా. కె. ఎల్. రావు అధికార కాంగ్రెసు అభ్యర్థిగా పోటీచేయటం ఖాయం అని అందరు అనుకుంటున్నదే. అయితే ఆయనకు ఎవరైనా పోటీపెడ్తారా అన్నదే ప్రశ్న.

మితవాద కమ్యూనిస్టు పార్టీ పోటీ చేయ టానికి నిశ్చయించుకుందికాని ఎన్నికల సర్దు బాట్లకు అవకాశం కల్పిస్తూ తీర్మానించ టంతో ఆ పార్టీ పోటీ చేయదేమో అని ప్రజలు భావిస్తున్నారు.

స్వతంత్రపార్టీ మాత్రం పోటీ పెట్టరు అని భావించగా తెలుస్తోంది. జనసంఘం కృష్ణా జిల్లాలో ఒక్క స్థానానికైనా పోటీ చేయా లని నిశ్చయించుకున్నట్లు తెలుస్తోంది కాని ఆ స్థానం ఏది అనేది యింకా నిశ్చయం కాలేదు.

సంస్థాకాంగ్రెసు పోటీపెడ్తుందో లేదో యింకా తెలియటం లేదు. మార్క్సిస్టు కమ్యూనిస్టు పార్టీ రాష్ట్ర కమిటీలు రెండు రోజుల సమావేశం లూ రోజు యిక్కడ పార్టీ కార్యాలయంలో ప్రారంభమయింది. శ్రీయుతులు మోటూరి హనుమంతరావు, నండూరి ప్రసాదరావు, గుంటూరు బాపయ్య, ఉద్దండరాజు రామం మొదలైన పార్టీ ప్రముఖులు హాజరైనారు.

—:o:—

యాత్రికాభివృద్ధి సంఘ సమావేశం

హైదరాబాద్, జనవరి 4 : ఆంధ్రప్రదేశ్ రాష్ట్ర యాత్రికాభివృద్ధి సంఘం సమావేశం 16వ తేదీన సాయంత్రం మూడు గంటలకు ఇక్కడ జూబ్లీహిల్స్‌లో జరుగుతుంది.

గుంటూరు జిల్లా బలహీన వర్గాలు

ఈనెలలో సదస్సు ఏర్పాటు

గుంటూరు, జనవరి 4 : గుంటూరు జిల్లా బలహీన వర్గాల ప్రత్యేక సమస్యల అధ్యయన సంఘ సమావేశం ఇటీవల జిల్లా బలహీన వర్గాల సమస్యల కార్యాలయంలో జరిగింది. డా. పి.ప్రభుదాస్ అధ్యక్షత వహించారు. జిల్లా బలహీన వర్గాల నాయకులు శ్రీ కె. మల్లయ్య లింగం, శాసన మండలి సభ్యుడు శ్రీ వడ్డెనాగేశ్వరరావు, శ్రీ ఎస్. పీరాలి, శ్రీ మూడాసు నాగయ్య, శ్రీ జువ్వా పెండు రంగారావు, శ్రీ కె. వి. పరసింహారావు, శ్రీ ఆడపా చినవెంకటస్వామి, శ్రీ బొప్పనగడ్డ బోసి ప్రభృతులు హాజరయ్యారు.

రాష్ట్రంలో ప్రస్తుతం బలహీన వర్గాల ప్రజలు ఎదుర్కొంటున్న ఆర్థిక, సాంఘిక, రాజకీయ పరిస్థితులను కూలంకషంగా చర్చించారు. బలహీన వర్గాల విద్యావంతులతో నానాటికీ తీవ్రతర మవుతున్న నిరుద్యోగ సమస్యను వెంటనే పరిష్కరించవలసిన అవ్యక్త కథను గూర్చి పలువురు ప్రముఖులు ఉపన్యసించారు.

రాష్ట్రంలో అధిక సంఖ్యాకులుగా గల బలహీన వర్గాల ప్రజల దైనందిన జీవన పరిస్థితులను మెరుగు పర్చేందుకు తీసుకోవలసిన చర్యలను గూర్చి విస్తృతంగా చర్చించేందుకు జనవరిలో జిల్లా సదస్సును జరుపుటకు ఏకగ్రీవంగా నిర్ణయించబడినది.

స్వాగతసన్నాహాలు జరుపుటకు సర్వశ్రీ శ్రీ వడ్డే నాగేశ్వరరావు మాతలపాటి బోసన్ (జిల్లా కాంగ్రెసు అధ్యక్షులు), శ్రీ సెక్ ఆదాం సాహెబ్, డా. పి. ప్రభుదాసు తదితరులతో వివిధ సంఘాలు ఏర్పాటు చేశారు. శ్రీ చిన్నం సుబ్బారావు అభినందనములు తెలిపారు.

—:o:—

తిరుపతిలో కల్యాణి రిజర్వాయర్ పథకం

దేవస్థానం వారిచే రు. 37 లక్షల ఋణం

తిరుపతి, జనవరి 4 : తిరుపతి దేవస్థానం ట్రస్టీ బోర్డు ఇక్కడ సమావేశమై తిరుపతి పురపాలకసంఘానికి 37 లక్షల రూపాయలు అడ్వాన్సు ఋణంగా ఇవ్వాలని నిర్ణయించింది.

తిరుమలకు, నిత్యవిద్యాలయానికి మంచి నీరు సరఫరా చేసే కల్యాణి రిజర్వాయర్ పథకం అమలుకు తన వంతు భాగంగా దేవస్థానం ట్రస్టు బోర్డు పై మొత్తాన్ని ఇస్తున్నది.

ఈ పథకానికి మొత్తం మూడు కోట్ల రూపాయలు ఖర్చవుతుంది.

ఇతర జీర్ణ దేవాలయాల ఉద్ధరణ పథకాలకు వీటా వాలుగున్నర లక్షల రూపాయల మంజూరు చేయాలని కూడా నిర్ణయించారు. ఈ సమావేశానికి ట్రస్టీ బోర్డు చైర్మన్ శ్రీ రంగరాజా అధ్యక్షత వహించారు.(స్వ.వి.)

—:o:—

మంత్రి రామచంద్రరావు కళ్యాణి

హైదరాబాద్, జనవరి 4: మార్కెటింగ్ శాఖ మంత్రి శ్రీ రామచంద్రరావుకళ్యాణి జనవరి 11వ తేదీన కరీంనగర్ వెడుతున్నారు. అక్కడనుండి సిరిపూర్—కాగజనగర్ వెడతారు. 13వ తేదీన రాజధానికి తిరిగి వస్తారు.

కంచికచర్ల ప్రాంతంలో అనావృష్టి: సహాయ కార్యక్రమాలకై విజ్ఞప్తి

కంచికచర్ల, జనవరి 4 : కృష్ణాజిల్లా కంచికచర్ల పంచాయితీ సమితి పర్యవసాన సమావేశం శ్రీ చింతావెంకటేశ్వరరావు అధ్యక్షతన జరిగింది.

సమితి ప్రాంతంలో అనావృష్టి వల్ల దుర్భిక్ష అత్యవసర పరిస్థితిని వివరిస్తూ ఋషివారకు సేకరించిన వివరాల ప్రకారం ఈ సంవత్సరం కోతల కాలంలో ఎడతెరపిలేకుండా వర్షాలు పడుటవల్ల 24880 ఎకరాలలో వేసిన పత్తి నేలపాలై ఎకరాకు 150 రూపాయల వంతున మొత్తం 37 లక్షల 32 వేల రూపాయలు, 3420 ఎకరాలలో వేసిన వేరుశనగవల్ల 3 లక్షల 24 వేల రూపాయల నష్టం జరిగిందన్నారు. జొన్న ఈ సంవత్సరం 20296 ఎకరాలలో మాత్రం వేయుటవల్ల, ఎకరాకు 200 రూపాయల వంతున 40 లక్షల 59 వేల రూపాయల నష్టం. 17000ఎకరాలవిస్తీర్ణంలోవేయవలసినప్పుడు కాకు 14201 ఎకరాలలో వేయుటవల్ల, ఎకరాకు 700 రూపాయల వంతున మొత్తం 99 లక్షల 41 వేల రూపాయలు, మిర్చి3722 ఎకరాలలో వేయుటవల్ల ఎకరాకు 600 రూపాయల వంతున 22 లక్షల 33 వేల రూపాయలు, 1598 ఎకరాలలో వేసినమెట్ట వరికి ఎకరాకు 300 రూపాయల వంతున 4 లక్షల 79 వేల రూపాయలు నష్టం జరిగిందని సమితి అధ్యక్షులు వివరించారు. మొత్తం పెట్ట పైరులవల్ల సమితిప్రాంతంలోని రైతులకు 2 కోట్ల, 7 లక్షల 84 వేల రూపాయల నష్టం జరిగిందన్నారు.

మరులపాడు సర్పంచ్ శ్రీ వి. నాగేశ్వరరావు మాట్లాడుతూ గతమూడు సంవత్సరాలుగా వాతావరణ పరిస్థితులు అనుకూలంగా లేక ఈ ప్రాంతపు ముఖ్య వాణిజ్య పంటయైన పొగాకు పరిగ పండక రైతులు చాలా నష్టపోయారన్నారు.

సమితిలోని పంచాయితీ సర్పంచ్‌లుఆయా పంచాయితీలలో సహాయ కార్యక్రమాలకు ప్రభుత్వమును కోరుతూ చేసిన తీర్మానములను ప్రజల సహకారాన్ని సమితి అధ్యక్షులు అందజేశారు.

ప్రతి పంటకాలం అనావృష్టికి గురియవుతున్న లూ ప్రాంతమును శాశ్వతముగా రక్షించుటకు సహాయ కార్యక్రమము క్రింద నాగార్జునసాగర్ కాల్వల త్రవ్వకమును కట్టెలేరు, మునేరుల తూర్పు భాగములకు పాడిగించి పనులులేని వ్యవసాయ కూలీలకు పనులను కల్పించ వలసిందిగాను, ప్రభుత్వము సేద్యాలు బ్యాంకులు రైతులకిచ్చిన అప్పులు సమర్పణ వాయిదా వేయవలసిందిగాను కరువు పనులను వెంటనే ప్రారంభించవలసినదిగాను, మెట్ట శిస్తును లూ సంవత్సరం మాఫీ చేయవలసిందిగాను గ్రామాలకు విద్యుత్ సరఫరా పథకమును ప్రారంభించవలసినదిగాను కోరారు.

70—71 సంవత్సరమునకు మూడు అప్పులకు మంజూరు చేయవలసిందిగాను పశువులకు మేతను ఉచితముగా అందజేయవలసిందిగాను ప్రభుత్వమును కోరుతూ తీర్మానించారు.

ఆంధ్రప్రదేశ్ ప్రభుత్వ, ముఖ్యమంత్రి రెవిన్యూ, నీటిపారుదలశాఖల మంత్రులకు అనావృష్టిప్రాంతముగా ప్రకటించి సహాయ కార్యక్రమములను వెంటనే ప్రారంభించ వలసిందిగా కోరుటకు ప్రతినిధి వర్గమును పంపుటకు తీర్మానించారు.

—:o:—

వాడరేవు వద్ద బెస్తరేవు స్థాపన

ప్రగడ కోటయ్య విజ్ఞప్తి

(ఆంధ్రపత్రిక ప్రతినిధి)

హైదరాబాద్, జనవరి 4 : వాడరేవు వద్ద బెస్తరేవు ఏర్పాటు చేయాలని వాడరేవు సమాపాసగల బెస్తవాడలలోని వారు చేపలు లాభసాటిగా విక్రయించుకోగలిగేందుకు చేపల పట్టినుంచి, పచ్చముగాలి, విజయలక్ష్మి పురం మీదుగా వాడరేవుకు, పెందిళ్ళపల్లినుంచిమోదు పల్లికి రోడ్లు నిర్మింపాలని, శాసన సభ్యుడు శ్రీ ప్రగడకోటయ్య రాష్ట్ర ప్రభుత్వ అపార వ్యవసాయశాఖ కార్యదర్శికి విజ్ఞప్తి చేశారు.

చేపలు పట్టుకోవడానికి సముద్రంలోకి చాలా దూరం వెళ్ళి సూర్యాస్తమయంలోగా తిరిగి రాకపోయినవారు సురక్షితంగా తమనివాసాలకు చేరుకొనడానికిగాను తమిళనాడు, కేరళ రాష్ట్రాలలోవలే వీరాల ఫిర్కాలో మార్గదర్శక డిపాలు ఏర్పాటు చేయాలని కూడా ఆయన కోరారు.

ఈ రెండు విషయాలపై స్పష్టమైన హామీలు యివ్వబడినప్పటికీ యింతవరకు చర్యలుగైకొనబడలేదని ఆయన తెలిపారు.

—:o:—

కాపుసారా అమ్మకం నేరానికి కారాగార శిక్ష

(ఆంధ్రపత్రిక ప్రతినిధి)

బందరు, జనవరి 3 : కాపుసారా వర్తకం చేస్తున్నందుకు ఇద్దరికి చెరి ఒక రెండేండ్ల కారాగార శిక్ష విధిస్తూ జడిషియల్ మేజిస్ట్రేటు శ్రీ పి. శ్రీనివాస్ తీర్పు చెప్పారు. పై ముద్దాయిలకు చెరి ఒక రు. 50 ల జరిమానా కూడా విధించారు.

ఇక్కడి స్టేటు ఎక్సైజు సూపరింటెండెంటు అసిస్టెంటు సూపరింటెండెంటు, ఆధ్వర్యం క్రింద పెట్టి ఆఫీసరు శ్రీ ఎస్. సుదర్శనరావు వారి సిబ్బందితో దాడిచేసి బందరు తాలూకాలో ఇప్పటికి 200 కేసులు పట్టుకున్నారు. కాపుసారా నేరమేస్తున్న 3 పడవలు, 2 సైకిళ్లు కూడా వీరు పట్టినవేళారు. వీరు పట్టుకున్న వాటిలో 1655 లీటర్ల కాపుసారా, 42500 లీటర్ల కాపుసారాకు ఉపయోగించే ఊటవున్నది. దీని విలువ సుమారు లక్ష రూపాయలు కిమ్మత్తు చేస్తుందని తెలుస్తున్నది.

చనుబండలో హరిజన గిరిజన కాలనీ

శ్రీ కాకాని వెంకటరత్నంచే శంకుస్థాపన

తిరుపూరు, జనవరి 4 : తిరుపూరు తాలూకా ఏర్పుగుడేట పదితిలోని చనుబండ గ్రామంలో ఇటీవల ఆంధ్రప్రదేశ్ వ్యవసాయ కార్మికుల సంఘపు శాఖాధ్యక్షులు శ్రీ కాకాని వెంకటరత్నం హరిజనగిరిజనకాలనీకి శంకుస్థాపన చేశారు.

ఈ కాలనీలో 16 మంది హరిజనులు, 10 మంది గిరిజను (ఎరుకల వగైరాలు) లకు ప్రత్యేకంగా ప్రభుత్వమువారిచే కాలనీ నిర్మాణపు ఏర్పాట్లు చేయబడెను. ఆ సందర్భంలో జరిగిన సభకు విప్పర్తిపేట సమితి అధ్యక్షులు శ్రీ గడ్డం సత్యనారాయణరెడ్డి అధ్యక్షత వహించారు. శ్రీ కాకానివెంకటరత్నం ప్రసంగిస్తూ గాంధిజీ ఆశయాల ప్రకారం కేంద్ర, రాష్ట్ర ప్రభుత్వములు హరిజనులు, గిరిజనులకు ఆశ్రయం ఏర్పరచుటకు గృహ నిర్మాణ పథకములు చేపట్టినవని, ఈ పథకములు అమలు జరుపబడినచోట్ల, విద్యుత్ సౌకర్యము, పాడిపరిశ్రమ, కోళ్ళపరిశ్రమ తదితర కుటీర పరిశ్రమలు కూడా ఏర్పరచు అభిప్రాయము గలదని ప్రభుత్వము చేస్తున్న సౌకర్యములనుపొంది దేశంలో దారిద్ర్యనిర్మూలనకు స్వయం కృషికి పేదలు పూనుకోవలసిందని సలహా యిచ్చారు.

ఆంధ్రప్రదేశ్ ప్రభుత్వమువారు, వెనుకబడిన తరగతులవారికి ఉద్యోగపతి, రిజర్వేషను యితర సౌకర్యములు కలుగ జేయుటకు చేస్తున్న కృషిని వివరించారు. యిటీవల కుమ్మరి, రజక, వగైరా వెనుకబడిన వారికి వృత్తిపన్ను రద్దు పరచిన విషయం ప్రస్తావించి ప్రభుత్వ కృషిని గమనించవలసిందిగా విజ్ఞప్తి చేశారు.

తిరుపూరు భూమి తనఖాబ్యాంకు అధ్యక్షులు శ్రీపేటబావయ్య, హరిజన సేవా సంఘం కార్యదర్శి శ్రీమురుకుంట్ల వెంకటప్పయ్య ప్రసంగించారు. కంకిపాడు శాసన సభ్యులు సభను ప్రారంభించారు. తిరుపూరు శాసన సభ్యులు శ్రీ కోటరామయ్య పాల్గొన్నారు. తొలుత కాలనీ తరపున గ్రామ ప్రజల తరపున శ్రీ మాచర్ల గోపాలం స్వాగత వక్తగా సమర్పించారు.

—:o:—

కొత్తపేట తాలూకా భూమి తనఖా బ్యాంకు

అంబాజీపేట, జనవరి 4 : కొత్తపేట తాలూకాలో భూమి తనఖా బ్యాంకుకు జరిగిన పాలకవర్గ ఎన్నికలలో కొత్త కాంగ్రెసుకు చెందిన వారే ఎక్కువ విజయాన్ని సాధించినట్లు తెలుస్తున్నది. కోఆపరేటివ్ సబ్ రిజిస్ట్రార్ శ్రీ పి. వెంకట్రావు ఎన్నికలు నిర్వహించారు.

అధ్యక్షులు శ్రీ నంబూరి రామరాజు,ఉపాధ్యక్షులు శ్రీతటవర్తి సత్యనారాయణమూర్తి, కోశాధికారి శ్రీ ముత్యాల వెంకట్రావు, డైరెక్టర్లు, సర్వశ్రీ చింతరాయూరావు, దెందులూరి వీరభద్రరావు, వక్కలంక భీమశంకరరావు, గారపాటి అబ్బులుచౌదరి, పేరిచెర్ల సుబ్బరాజు,కర్రి ధనుపురెడ్డి.

పాక్ కొత్త రాజ్యాంగానికి అడ్డువస్తే రక్తపాతం

షేక్ ముజిబుర్ రెహమాన్ హెచ్చరిక

ఢాకా, జనవరి 4: కొత్త రాజ్యాంగాన్ని రూపొందించేటంలో ఎవరైనా జోక్యం చేసుకుంటే రక్తపాతం జరుగ గలదని అవామీలీగ్ నాయకుడు షేక్ ముజిబుర్ రెహమాన్ హెచ్చరించారు.

పాకిస్తాన్‌లో గత నెలలో జరిగిన ఎన్నికలలో అవామీ లీగ్ అత్యధిక స్థానాలు గెలుచుకున్నది.

తూర్పు పాకిస్తాన్‌లో తమ పార్టీ అమలు జరుపవలసిన కార్యక్రమం ప్రాతిపదికపై కొత్త రాజ్యాంగం రూపొందించ బడుతుందని, ఎవరూ దీన్ని అడ్డలేరని శ్రీ రెహమాన్ నిన్న ఇక్కడ జరిగిన పెద్ద బహిరంగసభలో మాట్లాడుతూ చెప్పారు.

తూర్పు పాకిస్తాన్‌కు స్వయం నిర్ణయాధికారం వుండాలన్న విధానానికి తమ పార్టీ కట్టుబడి వుండగలదని, కొత్త రాజ్యాంగాన్ని అందరూ ఆమోదించి తీరాలని, జోక్యం చేసుకునే హక్కు ఎవరికీ లేదని, ఎవరైనా జోక్యం చేసుకొనడానికి ప్రయత్నిస్తే, ఎవరూ ఆటపు చేయజాలని విధంగా రక్తపాతం జరుగుతుందని అయన హెచ్చరించారు.

కొత్త రాజ్యాంగం తయారు చేయడానికి పాక్ అధ్యక్షుడు యాహ్యాఖాన్ 120 రోజులు గడువు ఇచ్చారు.

తూర్పు, పశ్చిమ పాకిస్తాన్‌ల మధ్య గల సంబంధాలను బలహీనపరచే రాజ్యాంగం తయారు చేయబడితే దాన్ని తాను త్రోసివుచ్చగలవని యాహ్యాఖాన్ ఇదివరకే ఒక ప్రకటనలో హెచ్చరించారు.

తమ పార్టీ సెక్రటరీ స్థానంలో వున్నంతసేపు తాను ఎంతో సహకారాన్ని కోరతానని, పశ్చిమ పాకిస్తాన్ ప్రతినిధుల సహకారాన్ని కోరుతున్నానని, అంతేనా తమ సిద్ధాంతం విషయంలో మాత్రం రాజీకి వచ్చే సమస్య లేదని అయన స్పష్టం చేశారు.

—:o:—

మంత్రి శ్రీ విజయ భాస్కర రెడ్డి

హైదరాబాద్, జనవరి 4 : ఆర్థికమంత్రి శ్రీ కె. విజయభాస్కరరెడ్డి అయిదవ లేదీన కర్నూలుకు బయలుదేరి వెడతారు. మరు రోజు లాడ్జిపల్లిలో కరెంటు ఉప్పత్తి పాటశాలకు ప్రారంభోత్సవం చేస్తారు. వారం నూరులో ఎల్. ఎస్. చికిత్సా కేంద్రానికి శంకుస్థాపన చేస్తారు.

దిండి ప్రాజెక్టు క్రింద నీరు విడుదల

నల్గొండజిల్లా నీటిపారుదల బోర్డు నిర్ణయాలు

(ఆంధ్రపత్రిక ప్రతినిధి)

హైదరాబాద్, జనవరి 4 : నల్గొండ జిల్లా నీటిపారుదల బోర్డు గతవారం యిక్కడ జిల్లా కలెక్టర్ శ్రీ కె. కోటయ్య అధ్యక్షతన సమావేశమై, దిండి ప్రాజెక్టు క్రింద నెయ్యి ఎకరాలకు, వెలిగండిలో మొత్తంఆయకట్టులో రెండవ పంటకు నీరు విడుదల చేయాలని నిర్ణయించింది.

మూసి, భీమనపల్లి, పెండ్లిపాకల ప్రాజెక్టుల క్రింద రెండవ పంటకు నీరు పంపిణీ రాదనికూడా సమావేశం నిర్ణయించింది. నీటి కొరత కారణంగా ఈ నిర్ణయం జరిగింది.

భీమనపల్లి, పెండ్లిపాకల ప్రాజెక్టుల క్రింద లోకలైజేషన్ కార్యక్రమాన్ని పూర్తి చేయడానికి రెవిన్యూశాఖల్లో ప్రత్యేక సిబ్బందిని మంజూరు చేయాలని సమావేశం కోరింది.

అసిస్టెంట్ ప్రాజెక్టు క్రింద వివిధ తటాకాలకు నీటిసరఫరా క్రమబద్ధం చేయడానికి మసాయిదా పథకాన్ని పి. డబ్ల్యు. డి. ఎగ్జిక్యూటివ్ ఇంజనీర్ దాఖలు చేశారు.

—:o:—

పోలీసులకు మంచి పేరు

మంత్రి వెంగళరావు సందేశం

(ఆంధ్రపత్రిక ప్రతినిధి)

హైదరాబాదు, జనవరి 4:—పోలీసులు తాము తెచ్చుకున్న మంచిపేరును కాపాడుకొనాలని కోరడమే, నూతన ఆంగ్ల సంవత్సరాది సందర్భంగా తాము పోలీసులకు ఇస్తున్న సందేశమని, రాష్ట్ర ఆంతరంగిక వ్యవహారాల మంత్రి శ్రీ జలగం వెంగళరావు మొన్నపత్రికా విలేఖరులతో మాట్లాడుతూ చెప్పారు.

పోలీసులకు యుక్తకోసం ప్రభుత్వం ఏటా 30 లక్షల రూపాయలు ఖర్చు చేస్తున్నదని, ఆయన అన్నారు. అందులో 20 లక్షల రూపాయలు రాజధానిలోను, విజయవాడలో 5 లక్షల రూపాయలు, విశాఖపట్నం, కర్నూలు పట్టణాల్లో రెండున్నర లక్షల రూపాయలు చొప్పున ఖర్చు పెడుతున్నామని ఆయన తెలిపారు.

ప్రస్తుతం విజయవాడలో ఉన్న శ్రీకాకుళం జిల్లా పోలీసు కేంద్రాన్ని శ్రీకాకుళం పట్టణానికి మార్చి, అక్కడ పోలీసులకు మరికొన్ని సౌకర్యాన్ని కల్పించడానికి ప్రభుత్వం అదనంగా 5 లక్షల రూపాయలు మంజూరు చేసినదని, ఆయన వెల్లడించారు.

గుంటూరులో ఆంధ్ర శిల్ప కళాపరిషత్ వార్షికోత్సవం

గుంటూరు, జనవరి 3:—ఆంధ్ర శిల్ప కళాపరిషత్ తెనాలివారి 24వ వార్షికోత్సవము, తృతీయ శిల్పకళా ప్రదర్శనం ఈ నెల 10వ తేదీన గుంటూరు హిందూ కళాశాల భవనంలో జరుగుతాయి. గుంటూరు జిల్లాకలెక్టరు శ్రీ ఎం. వెంకటరత్నం ప్రారంభోత్సవం గావిస్తారు. శ్రీ పులిపర్తి శరభాచార్యులు అధ్యక్షత వహిస్తారు. నాటి సాయంత్రం నాలుగు గంటలకు శ్రీ నంబాటి సూర్యప్రకాశరావు అధ్యక్షతన వార్షిక సభ జరుగుతుంది.

శిల్పకళా ప్రదర్శనలో శిలా, దారు, లోహ, కాంస్య, రజత, సువర్ణమయములయిన శిల్పములు ప్రదర్శిస్తారు. ప్రదర్శింపబడుచున్న శిల్పములకు అర్హతలనుబట్టి బహుమతులుఇస్తారు.

—:o:—

ఖమ్మం జిల్లా సహకార కేంద్రబ్యాంకు డైరెక్టర్లు

ఖమ్మం, జనవరి 4: ఖమ్మంజిల్లా సహకార కేంద్ర బ్యాంకు అధ్యక్ష, ఉపాధ్యక్ష పదవులకు డైరెక్టర్ల పదవులకు యిటీవల విన్నికలు జరిగాయి. ఈ దిగువవారు డైరెక్టర్లుగా విన్నికైనవారు. శ్రీయుతులు ఎస్. ఉపేంద్రయ్య, డి. సుబ్బారావు, సి.హెచ్. కాశయ్య, కె. ఆనంతరెడ్డి, డి. ధర్మయ్య, యు. గోపయ్య డి. వెంకయ్య, సి. రామచంద్రయ్య, పి. సింగయ్య, జి. వెంకటేశ్వరరావు, బి. వెంకటేశ్వరరెడ్డి, డి. బుచ్చిరామరెడ్డి, రావులపాటి సత్యనారాయణరావు, పి. సత్యనారాయణరావు, పొట్ల వెంకటయ్యలు డైరెక్టర్లుగా విన్నికయినవారు.

శ్రీ కె. ఆనంతరెడ్డి అధ్యక్షులుగాను, శ్రీ పొట్ల వెంకయ్య ఉపాధ్యక్షులుగాను విన్నికయినారు.

ఇండియన్ నేవీ ఎగ్జామినేషన్ జూలై 1971

భారత నౌకా దళములో స్పెషల్ ఎంట్రీకేడెట్ల సెలక్షన్ నిమిత్తము 8 జూలై 1971 నుండి యూనియన్ పబ్లిక్ సర్వీస్ కమీషన్‌చే అలహాబాద్, భోపాల్, బొంబాయి, కలకత్తా, ఢిల్లీ, మద్రాసు, పాటియాల, షిల్లాంగ్, తిరువనంతపురంలో ఒక పరీక్ష నిర్వహించబడును.

అర్హత:—ఈ పరీక్షకు హాజరగుటకు అవివాహితులైన పురుష అభ్యర్థులే దరఖాస్తు చేయవలెను.

వయో పరిమితి:—అభ్యర్థులు 2 జనవరి 1952కు ముందుగాను 1 జనవరి 1955కు తర్వాతను జన్మించి యుండరాదు. ఈ వయోపరిమితులు నిర్ణీత పరిస్థితులలో సడలించబడవు.

కనీస విద్యార్హతలు:—ఇంటర్మీడియట్ లేక సమాన అర్హత (ఇంటర్మీడియట్ లేక సమాన పరీక్షకు హాజరైన లేక హాజరు కానున్న అభ్యర్థులు తాత్కాలికముగా అంగీకరించబడుదురు

ఎన్నిక:—వ్రాత పరీక్షలో అర్హత పొందిన అభ్యర్థి ఇంటర్వ్యూ నిమిత్తము సర్వీసెస్ సెలక్షన్‌బోర్డు ఎదుట హాజరుకావలెను.

దరఖాస్తు ఫారములు మరియు పూర్తి వివరములను మనిఆర్డరు ద్వారా 1రూపాయి చందాగాని లేదా కమీషన్ కార్యాలయపు కవుంటర్‌లో రొఖముగా చెల్లించి సెక్రటరీ, యూనియన్ పబ్లిక్ సర్వీస్ కమీషన్, రోల్‌పూర్‌హౌస్, న్యూఢిల్లీ వారి నుండి పొందవచ్చును. అభ్యర్థులు మనిఆర్డరు కూపనుమీద ఇండియన్ నేవీ ఎగ్జామినేషన్—జూలై 1971 అని వ్రాయవలెను. మరియు తమపేరు, పూర్తిపోస్టల్ అడ్రసు వ్రాయవలెను. పోస్టల్‌ఆర్డర్లు, చెక్కులు, కరెన్సినోట్లు, అంగీకరించబడవు. దరఖాస్తు ఫారము, పూర్తి వివరములను రేవులలోని నౌకాదళాధికారులనుండి కూడా ఉచితముగా పొందవచ్చును.

గడువుతేది:—యూనియన్ పబ్లిక్ సర్వీస్ కమీషన్‌కు పూర్తిచేసిన దరఖాస్తులు 15 ఫిబ్రవరి 1971లోగా అందవలెను. (విదేశములలోనూ, అండమాన్, నికోబార్, లక్కాడీవులు, మినికాయ్, అమిని దీవులలో నివసించు అభ్యర్థుల దరఖాస్తులు చేయుటకు ఆఖరుతేది 1 మార్చి 1971

davy 70/543

1971 జనవరి నెలలో వేలం కార్యక్రమము

ఈ క్రింది స్టోర్సు బహిరంగ వేలములో విక్రయింపబడును.

1. తేది, సమయము : 5—1—71 ఉదయం 10—30 గంటలు.
   వేలము స్థలము : పి. డబ్ల్యు. డి. స్టోర్సు, పాండిచేరి.
   స్టోర్సు : మిసలేనియస్ స్టోర్సు, బరన్ రిపెట్స్, బోల్టు, నట్సు, ఎం. ఎస్. ప్లేట్, స్క్రూలు, బ్యూజులు, టూల్సు అండ్ పాంట్సు వగైరా—146. లటములు.
2. తేది, సమయము : 6—1—71 ఉదయం 10—30 గంటలు.
   వేలము స్థలము : టెలిఫోన్ ఎక్స్ఛేంజి, తిరువారూర్.
   స్టోర్సు : ఎలెక్ట్రికల్ గూడ్సు—స్విచ్ బోర్డ్సు వగైరా — 21 లటములు.
3. తేది, సమయము : 7—1—71 ఉదయం 10—30 గంటలు.
   వేలము స్థలము : సబ్‌డివిజనల్ ఆఫీసర్ వారి కార్యాలయము, టెలిఫోన్స్, మధురై.
   స్టోర్సు : పిల్లర్ మోడల్ 1960-4పిల్డ్ డ్రైవ్ పిజి3బి1నెంబరు.
4. తేది, సమయము : 8—1—71 ఉదయం 10—30 గంటలు
   వేలము స్థలము : సారీడ్ ఇన్‌వెస్టిగేషన్ కోల్ అండ్ అటామిక్ ఎనర్జీ (అటామిక్ మినరల్స్ డివిజన్) టి. సి. 13/159, కుకులియారోడ్, జగత్‌బి, తిరువేంద్రం
   స్టోర్సు : ఎం. పై. బి. 7589 (జీపు) 1 నెంబరు.
5. తేది, సమయము : 22—1—71 ఉదయం 10 గంటలు.
   వేలము స్థలము : సెంట్రల్ వెహికల్ డిపో, అవడి.
   స్టోర్సు : కారు 4 & Str 4×2 సెలూన్ డాడ్జి కింగ్స్ ,.... —10 నెంబర్లు
   లారీ 3 టన్ 4×2 బెడ్ పార్సు టి. ఎం. బి. 4×4 స్టుడిబేకర్ మేక్ ట్రక్, శాల్సు, ఏక్ కంప్రెషర్ 6×4 పార్సు ఆర్మీ డబ్ల్యు / షాప్ వెహర్లట్, పోరు , జర్మనీ ఆస్టిన్, లేలాండ్, రీ ట్రైవర్ , 81 నెంబర్లు
   ట్రైలర్ 2 టన్ 4 పిల్డ్ 37 నెంబర్లు
   ట్రాక్టర్లు 6×4Hyఆర్టి ఆర్మియన్ 2 నెంబర్లు
   మొత్తం: 130 నెంబర్లు
6. తేది, సమయము : 23—1—71 ఉదయం 10 గంటలు.
   వేలము స్థలము : సెంట్రల్ వెహికల్ డిపో, అవడి.
   స్టోర్సు : ఎం. టి. స్పేర్స్.
   ఆయిల్ సీల్ వెహర్ టెక్‌అప్... 922 నెంబర్లు
   బ్రిడ్జి కనెక్టింగ్ రాడ్... 2219 నెంబర్లు
   లైనర్ మైన్ బ్రిడ్జి... 12439 నెంబర్లు
   పిస్టన్ రింగ్ ఆసెంబ్లి... 1168 నెంబర్లు

తమిళనాడులో వివిధరాజకీయ పక్షాల ఎన్నికల సంచలనం

మద్రాసు, జనవరి 4: లోక్‌సభకు జరగబోవు మధ్యంతర ఎన్నికలు, రాష్ట్ర శాసన సభకు కూడా ఎన్నికలు జరిగే అవకాశాల దృష్ట్యా తమిళనాడు లోని మూడు పెద్దపార్టీలైన డి. ఎం. కె., సంస్థా కాంగ్రెస్, కొత్త కాంగ్రెస్ శిబిరాలలో నిన్న తీవ్ర సంచలనం జరుగుతున్నది. అయా పార్టీలు తమ సమావేశాలలో తమ పార్టీల బలాబలాలను సమీక్షించి, ఎన్నికలలో తమ ఉత్తాహాలను గురించి చర్చించారు.

డి.ఎం.కె. జనరల్ కౌన్సిల్ నిన్న సమావేశమై రాష్ట్ర శాసనసభ రద్దు సమస్యను గురించి చర్చించి, దీనిపై తుది నిర్ణయం తీసుకునే అధికారం పార్టీ అధ్యక్షుడు, ప్రధాన కార్యదర్శులకు ఇస్తూ తీర్మానం ఆమోదించింది. అయితే శాసన సభను రద్దు చేయాలన్న ఏకాభిప్రాయం ఈ సమావేశంలో వ్యక్తమయినట్లు తెలుస్తున్నది.

ఇది ఇలా వుండగా సంస్థా కాంగ్రెస్, కొత్త కాంగ్రెస్ కార్యవర్గాలు తమ సమావేశాలలో లోక్‌సభకు మధ్యంతర ఎన్నికలపై తమ దృష్టిని కేంద్రీకరించి, తమ విజయావకాశాలను గురించి మదింపు చేసుకున్నవి.

మొత్తం 39 స్థానాలలోను 25 స్థానాలలో తాము గెలుపొందవచ్చునని కొత్త కాంగ్రెస్ ఆశించగా, సంస్థా కాంగ్రెస్ అలాంటి అంచనాలు ఏమీ చేయలేదు. కాని జనవరి 17 నాటికి తమ అభ్యర్థుల జాబితాను ఖరారు చేయాలని నిశ్చయించింది.

ఇతర ప్రజాస్వామ్య పక్షాల కోసం కొన్ని స్థానాలు వదులుకోవడానికి మనం సిద్ధపడాలని సంస్థా కాంగ్రెస్ నాయకుడు శ్రీ కామరాజ్ జిల్లా నాయకులకు చెప్పినట్లు తెలుస్తున్నది.

రాష్ట్ర కొత్త కాంగ్రెస్‌అధ్యక్షుడు శ్రీ ఆర్. వి. స్వామినాథన్ నిన్నటి కార్యవర్గ సమావేశానంతరం పత్రికా విలేఖరులతో మాట్లాడుతూ, ఏ నియోజక వర్గాలలో పోటీచేయాలన్న విషయమై తాము కాంతా తుది నిర్ణయం తీసుకోలేదన్నారు.

పార్టీ అభ్యర్థులను నిర్ణయించేందుకు శ్రీయుతులు స్వామినాథన్, పి. సుబ్రహ్మణ్యం, ఎం. భక్తవత్సలంతో ఒక పార్లమెంటరీబోర్డునూ కార్యవర్గం ఏర్పాటు చేసింది. ఈ బోర్డు అవసరమైతే మరి ఇద్దరు సభ్యులను కోఆప్ట్ చేసుకుంటుంది.

ఇది ఇలా వుండగా నిన్న రాత్రి జనసంఘ అధ్యక్షుడు శ్రీ ఎన్. పి. వాసుదేవన్ స్వతంత్ర పార్టీ నాయకులతో సమావేశం జరిపిన అనంతరం ఒక ప్రకటన చేస్తూ, తమ పార్టీఅమధ్య ఇచ్చిపుచ్చుకునే దోరణి వుండాలన్న విషయం అంగీకరించబడిందని చెప్పారు.

రాష్ట్ర ఎన్. ఎస్. పి. సంయుక్త కార్యదర్శి శ్రీ వి. పి. కుమార్‌వేలు ఒక ప్రకటన చేస్తూ తమ పార్టీ రాష్ట్రంలో 11 స్థానాలకు పోటీ చేయగలదన్నారు.

తమిళనాడులో డి. ఎం. కె. ప్రభుత్వాన్ని, కేంద్రంలో ఇందిరా గాంధి ప్రభుత్వాన్ని విడగొట్టడానికి సంస్థా కాంగ్రెస్‌కు తాము పూర్తి మద్దతు ఇస్తగలమని రాష్ట్ర ఎన్. ఎస్. పి. అధ్యక్షుడు శ్రీ పి. ఎస్. చిన్నదొరై ప్రకటించారు.

—o:o—

బీహార్ అసెంబ్లీ రద్దు కాదు

ముఖ్యమంత్రి స్పష్టీకరణ

పాట్నా, జనవరి 4: బీహార్ శాసన సభను రద్దు చేసి, మధ్యంతర ఎన్నికలు జరిపే అవకాశం లేదని ముఖ్యమంత్రి శ్రీ కర్పూరీ ఠాకూర్ నిన్న స్పష్టంగా ప్రకటించారు.

శాసనసభను రద్దు చేయాలని మేము కోరడం లేదు. అందుకు ఎన్నడూ సిఫార్సు చేయబోము. మాకు మెజారిటీ వుంది. మాది సుస్థిర ప్రభుత్వం అని శ్రీ ఠాకూర్ ఇక్కడ పత్రికా విలేఖరుల గోష్ఠిలో చెప్పారు.

లోక్‌సభకు అనంతపురం జిల్లానుండి కొత్త కాంగ్రెస్ అభ్యర్థులు

జిల్లానాయకులకు ముఖ్యమంత్రి పిలుపు

[స్వకీయ విలేఖరి.]

అనంతపురం, జనవరి 3: అనంతపురం జిల్లా కొత్త కాంగ్రెస్ అధ్యక్షుడు శ్రీ పి. వి. చౌదరిని, జిల్లా పరిషత్ అధ్యక్షుడు శ్రీ వై. సి. తిమ్మారెడ్డిని తక్షణం హైదరాబాద్‌కు రావలసిందిగా కోరుతూ ముఖ్యమంత్రి శ్రీ కాసు బ్రహ్మానందరెడ్డి మొన్న టెలిగ్రామ్ పంపారు.

అనంతపురం జిల్లానుండి లోక్‌సభకు అభ్యర్థులను నిర్ణయించే విషయంలో వీరితో ముఖ్యమంత్రి చర్చిస్తారని తెలుస్తున్నది.

శ్రీ చౌదరి, శ్రీ తిమ్మారెడ్డి మొన్న రాత్రే హైదరాబాద్‌కు బయలుదేరి వెళ్లారు.

అనంతపురం పురపాలక సంఘ సమావేశంనుండి సభ్యుని నిష్క్రమణ

అనంతపురం, జనవరి 3: మొన్న జరిగిన అనంతపురం పురపాలక సంఘం ప్రత్యేక సమావేశం నుండి సభ్యుడు శ్రీ ఎన్. రామారావు నిష్క్రమించారు.

ప్రత్యేక సమావేశాన్ని వాయిదా వేయవలసిందిగా అధ్యక్షులు శ్రీ డి. జ్వాలనయ్యను సభ్యుడు కోరారు. అందుకు శ్రీ జ్వాలనయ్య విరాకరించగా, శ్రీ రామారావు నిరసనగా సమావేశం జరిగే హాలు నుండి నిష్క్రమించారు.

ఆ తరువాత జరిగిన సాధారణ సమావేశానికి శ్రీ ఎన్. రామారావు హాజరయ్యారు.. మన్మ. ని.

కొంతకాలంపాటు కేంద్రంలో పార్లమెంటరీయేతర ప్రభుత్వం

బి కె.డి. నాయకుడు చరణ్ సింగ్ సూచన

రోహ్‌టక్, జనవరి 4: నిర్ణీత కాలంపాటు ప్రజలచే ప్రత్యేకంగా ఎన్నుకొనబడిన వ్యక్తి అధినేతగా క్రింద కేంద్ర ప్రభుత్వం, పార్లమెంటరీ పద్ధతిలో సంబంధం లేనిది ఏర్పాటు కావాలని భారతీయ క్రాంతిదళ్ అధ్యక్షుడు శ్రీ చరణ్‌సింగ్ నిన్న సూచించారు.

అలాంటి ప్రభుత్వాధినేతని తొలగించే అధికారం కాని, అవిశ్వాస తీర్మానం పెట్టే అవకాశం కాని వుండరాదని శ్రీ చరణ్‌సింగ్ హర్యానా రాష్ట్ర బి.కె.డి. ఆధ్వర్యాన ఏర్పాటైన బహిరంగ సభలో మా గ్లాడుతూ పేర్కొన్నారు.

మధ్యంతర ఎన్నికలకు చరణ్‌సింగ్ పార్టీ తెలుపుతూ మైనారిటీ పక్షం నాయకురాలైన శ్రీమతి గాంధికి సమగ్రమైన మంత్రివర్గంతో కొనసాగే హక్కులేదని అన్నారు.

ఆ మంత్రివర్గం రాజీనామా చేయాలని లేదా ఆపద్ధర్మ ప్రభుత్వం స్థాయికి దానిని తగ్గించాలని ఆయన సూచించారు.

పార్టీ ప్రధాన కార్యదర్శి శ్రీ ప్రకాశ్‌వీర్ శాస్త్రి మా గ్లాడుతూ, దేశంలో క్షీణిస్తున్న ఆర్థిక పరిస్థితి మధ్యంతర ఎన్నికలకు ప్రధాన కారణమన్నారు. 700 నుంచి 800 కోట్ల రూపాయల లోటుతో బడ్జెట్ సమర్పించటానికి కేంద్ర ఆర్థిక మంత్రి ఇష్టపడడం లేదన్నారు.

బి. కె. డి. ఏడు రాష్ట్రాలలో 150 నుంచి 175 సీట్ల వరకు పోటీ చేయగలదని, మంత్రి వర్గం భవిష్యత్తును నిర్ణయించగలిగినన్ని స్థానాలు గెలుచుకొనగలదన్న విశ్వాసంలో వున్నదని శ్రీ శాస్త్రి అన్నారు.

అంతకు ముందు శ్రీ చరణ్‌సింగ్ ఢిల్లీ నుంచి రోహ్‌టక్‌వరకు 55 కిలో మీటర్ల దూరం 100 కార్లతో ఊరేగించారు.

హర్యానాలో మద్యనిషేధం రద్దు చేయాలని, ఫజిల్కా, పరిసర ప్రాంతాలను వెంటనే హర్యానాలో విలీనం చేయాలని కోరుతూ సభలో రెండు తీర్మానాలు చేశారు.

ఎన్నికలలో కొత్త కాంగ్రెసు కూటమిని ఓడించాలి

సంస్థా కాంగ్రెసు నాయకుడు మొరార్జీ విజ్ఞప్తి

అహమ్మదాబాద్, జనవరి 4: కమ్యూనిస్టు నియంతృత్వం ప్రమాదంలో పడి దేశాన్ని రక్షించడానికి, దేశ సమైక్యతకు గల బెడదను నివారించడానికి అధికార కాంగ్రెసు, ముస్లిం లీగ్, కమ్యూనిస్టుల కూటమిని ఓడించవలసిందిగా సంస్థా కాంగ్రెసు నాయకుడు శ్రీ మొరార్జీదేశాయ్ నిన్న విజ్ఞప్తి చేశారు.

లోక్‌సభకు జరుగనున్న మధ్యంతర ఎన్నికల సందర్భంగా పార్టీ ప్రచారానికి నిన్న ఆయన ప్రారంభం చేశారు. నగర వ్యవస్థా కాంగ్రెసు కార్యకర్తల సమావేశంలో ఆయన ప్రసంగించారు. దేశం కమ్యూనిస్టుసంధాలో ముందుకు సాగాలా, లేక ప్రజాస్వామ్యాన్ని పరిరక్షించాలా లేక ముస్లిం లీగును ప్రోత్సహించడం ద్వారా మరొక దేశ విభజన జరగాలా అన్న విషయం ప్రజలు తీవ్రంగా యోచించాలన్నారు.

సమావేశంలో గుజరాత్ ముఖ్యమంత్రి శ్రీ హితేంద్రదేశాయ్, వ్యవస్థా కాంగ్రెసు ప్రదేశ్ సంఘం అధ్యక్షుడు శ్రీ జాబాయ్ పటేల్ ప్రసంగించారు. రానున్న ఎన్నికలలో ఏ ఒక్క స్థానం కూడా ఇండికేటు వారికి దక్కనీయరాదన్నారు.

తమ ప్రగతిశీలక విధానాల అమలుకు ప్రజలనుండి తాజాగా ఆమోదముద్ర పొందడానికి లోక్‌సభ రద్దు చేశామని ప్రధాని చెప్పుతూ ప్రజలను ప్రధాని పెడదారిన పట్టిస్తున్నదని శ్రీ దేశాయ్ చెప్పారు.

లోక్‌సభ ఎప్పుడో ఆమెకు అడ్డు రాలేదన్నారు. బ్యాంకుల జాతీయం బిల్లును ఆమె మెజారిటీతో ఆమోదించడం జరిగిందన్న భరణాల రద్దు బిల్లును ఆమోదించిందన్న అన్నారు. ప్రధాని అంత బాహాటంగా చెప్పలేక పోయినా ఆమె రాజ్యాంగాన్ని మార్చ చూస్తున్నారన్నారు. ఎన్నికలలో ఆమె విజయం పొందితే తమ పార్టీకంటే యితరమైన పార్టీ ప్రభుత్వం సాగడాన్ని ఆమె అనుమతిస్తారా అన్నది సంశయాత్మకమైన విషయమన్నారు.

కేరళలో అధికారంలోకిరావడానికి కమ్యూనిస్టులకు ప్రధాని శ్రీమతి ఇందిరాగాంధి తోడ్పడిందని శ్రీ మొరార్జీదేశాయ్ అన్నారు.

ప్రధాని విధానాలు ప్రజాస్వామ్యాన్ని భగ్నం చేస్తున్నాయని ముఖ్యమంత్రి శ్రీ హితేంద్రదేశాయ్ చెప్పారు. గుజరాత్‌లో సమైక్యంగా వ్యవహరించడంవల్ల సంస్థా కాంగ్రెసు ప్రభుత్వాన్ని గద్దె దించడానికి చేసిన ప్రయత్నాలన్ని విఫలమైనాయన్నారు. కొంతమంది పాత కాంగ్రెసు కార్యకర్తలు పార్టీని విడనాడి ఉండవచ్చునని, అయితే పార్టీలోని యువకులు నాయకత్వం బాధ్యత స్వీకరించడానికి ఉత్సాహంతో ముందుకు వచ్చారన్నారు.

ఎన్నికల సర్దుబాట్లు

అధికార కాంగ్రెసు, ముస్లిం లీగు, అకాలీదల్, డి. ఎం. కె. వగైరాల కలయికను మధ్యంతర ఎన్నికలలో వ్యవస్థా కాంగ్రెసు ఒంటరిగా పోరాడడంలో విజయం పొందలేదని గుర్తించాలని గుజరాత్‌లో పార్టీ కార్యకర్తలకు శ్రీ మొరార్జీ విజ్ఞప్తి చేశారు.

దేశం క్లిష్ట పరిస్థితిని ఎదుర్కొంటున్నదని గుర్తిస్తే సమైక్యత ప్రజాస్వామ్య పరిరక్షణకు ప్రజాస్వామిక శక్తుల సమైక్యత అవసరమని అన్నారు. ఇతర పార్టీలతో ఎన్నికల సర్దుబాటుకు వ్యవస్థా కాంగ్రెసు నాయకత్వం తీసుకున్న నిర్ణయం సముచితమైనదని హర్షించగలరన్నారు.

దేశ ప్రయోజనం దృష్ట్యా ఎన్నికల సర్దుబాటు కావాలనే యితర రాష్ట్రాల పంథాను అనుసరించాలా లేదా అన్నది. రాష్ట్ర కాంగ్రెసు నాయకులు నిర్ణయించవలసి వుందన్నారు.

ఒంటరిగా పోరి గుజరాత్‌లో వ్యవస్థా కాంగ్రెసు విజయం పొందినా ఇందిరా గాంధి అధికారంలోకి తిరిగి వస్తే తలబగ్గవలసి వస్తుందన్నారు. ఆమె ప్రధాన విధానాల నుండి వ్యవస్థా కాంగ్రెసు వైదొలగకున్నారు. ఉమ్మడి కార్యక్రమం పై ఎన్నికల సర్దుబాట్లు ఉంటాయన్నారు. వ్యవస్థా కాంగ్రెసును వదలిన వారెవ్వరు సిద్ధాంతాలకోసం అధికార కాంగ్రెసులో చేరలేదన్నారు.

ఫిలింసంపిణీ ఆఫీసు వేళలలో మార్పు

విజయవాడ, జనవరి 4: స్థానికంగా ఉండే ఫిలిం సంపిణీ కార్యాలయములు ఇక నుండి శని వారములలో ఉదయం పది గంటల నుండి మధ్యాహ్నము 2 గంటల వరకు మాత్రమే పని చేయ గలవని తెలియ వచ్చారు.

బెంగాల్ అసెంబ్లీకి ఎన్నికల నిర్వహణ

ఫార్వర్డ్‌బ్లాక్ జ్ఞప్తి

కలకత్తా, జనవరి 4: పశ్చిమబెంగాల్ రాష్ట్రశాసనసభకు ఎన్నికలు జరుగనందున నిర్ణయాన్ని వెంటనే ప్రకటించి, లోక్‌సభకు, శాసన సభకు ఒకే లోజున ఎన్నికలు జరిపించాలని పశ్చిమబెంగాల్ ఫార్వర్డ్‌బ్లాక్ విజ్ఞప్తి కోరింది.

పశ్చిమబెంగాల్‌లో కొత్తకాంగ్రెసుగెలవడ అవకాశాలు లేనందున కేంద్రంలో అధికారంలోగల కొత్తకాంగ్రెసు ప్రభుత్వం రాష్ట్ర ప్రజలకు అన్యాయం చేస్తున్నదని ఫార్వర్డ్ బ్లాక్ రాష్ట్ర సంఘం ఒక తీర్మానంలో విమర్శించింది.

రాష్ట్రంలో శాంతి భద్రతస్థితి సరిగా లేనందున ఎన్నికలు జరుపటానికి వీలులేదని ప్రభుత్వం చెబుతున్నదనీ, అటువంటప్పుడు లోక్‌సభకు ఎన్నికలు ఎలాజరుపుతారు అని రాష్ట్ర సంఘం ప్రశ్నించింది.

—o—

స్వతంత్రపార్టీ అభ్యర్థుల ఎన్నిక

తమిళనాడులో పొత్తు

కార్యదర్శికి అధికారం

మద్రాసు, జనవరి 4: లోక్‌సభకు జరిగే మధ్యంతర ఎన్నికలకు శాసన సభకు ఎన్నికలు జరిగితే వీటికికూడా స్వతంత్రపార్టీ అభ్యర్థులను ఎన్నిక చేసే అధికారం తమిళనాడు స్వతంత్రపార్టీ పార్లమెంటరీ బోర్డు నిన్న రాష్ట్రపార్టీ కార్యదర్శి శ్రీ మరియస్వామికి యిచ్చింది.

సంస్థాకాంగ్రెసు నాయకుడు శ్రీ కామరాజుతో ఎప్పటికప్పుడు సంప్రతింపులు జరుపుతుండాలనీ, సంస్థాకాంగ్రెస్‌తో మాకరించి యీ విషయంలో పనిచేయాలనీ శ్రీ మరియస్వామిని పార్లమెంటరీ బోర్డు ఆదేశించింది.

సమావేశంలో పార్టీ వ్యవస్థాపకుడు రాజాజీ కూడా పాల్గొన్నారు.

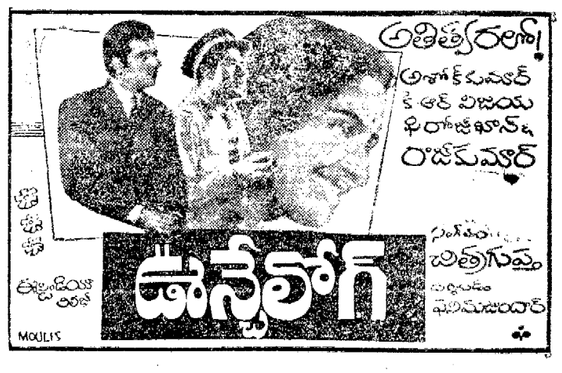

అభిమానులందరికీ సంక్రాంతి శుభాకాంక్షలతో!
శ్రీ పద్మాలయ్ సాహిత్య పదావళి నెం. 1 (రిజిష్టర్డు)
కి సొ లూ షన్
(1) ఆరాధకులు, (2) వినాశానికి, (3) మతం,
(4) భార్య, (5) ధర్మము, (6) శిల్ప కళానైపుణ్యము.
రాష్ట్రమంతటా మా పదావళికి ఏజంట్లు కావలెను. నెం. 2 ఎంట్రీ ఫారములకు, వివరములకు వ్రాయండి. నెం. 2 పదావళి ముగింపు తేదీ 19—1—71
శ్రీ పద్మాలయ్ సాహిత్య పదావళి (రిజిష్టర్డు)
సాతులూరు (పోస్టు) గుంటూరు (జిల్లా)

సంక్రాంతి బహుమతి అమ్మకము
తేదీ 12_1_1971 వరకు
సంక్రాంతికి మా బంగారు నగలను కొనండి
రూ. 250/— అంతకు మించిన విలువ గల నగలను కొని, మేము బహుమతిగా యిచ్చు సాగుపైన వెండి వస్తువులు పొందండి.
నా దెళ్ల సంపత్తు శెట్టి & సన్
బంగారు, సీమతమలముల వ్యాపారులు,
177, N.S.C. బోస్ రోడ్, మద్రాసు-1.
Swastik

క్రొత్త పామాలివ్ షేవ్ బ్రష్ మీ క్షౌరమునకు ఎక్కువ సుఖమును చేకూరుస్తుంది
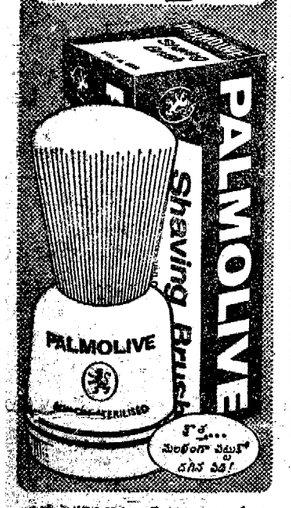

అతిగా పొగడైన క్రొత్త షేవ్ బ్రష్ తక్కువ సుఖగతులో అద్భుతంగా పనిచేస్తుంది! ప్రత్యేకంగా తయారుచేయబడిన ఈ కొత్త బ్రష్ తన్నుదువైనవి మరియు ఎక్కువ సుఖగుణ కలిగినవి. అనుమతించే సరియైన విధంగా అతుకబడినవి. సులభంగా పట్టుకొనుటకు అనువుగా పిడి రూపొందించబడింది. దేనిని నున్నటి సుఖక్షౌరము నిమిత్తం, క్రొత్త పామాలివ్ షేవ్ బ్రష్‌ను తీసుకోండి!
PBB-G-2 TL

క్రొత్త గ్రోమోర్ రైతును చేసే!

గ్రోమోర్ ఎరువుల వాడకం ద్వారా, మీ భూముల సారం పెంచాలని, మీకు సిరిసంపదలు చేకూర్చాలని వచ్చాను!
చేనుకు చేవ, రైతుకు రొఖ్ఖం— గ్రోమోర్

పేరుగన్న గ్రోమోర్ ఎరువులను తయారుజేసే కోరమాండల్ ఫెర్టిలైజేర్స్ వారి అభ్యర్థిని నేను. నేనూ రైతునే అవటం వల్ల, మనలాంటి రైతులందరూ బాగుండాలని నా కోరిక!
మీరువేసే పైరు ఏదైనా—వరి, చెరకు, మిర్చి, లేక ఏ పైరైనా సరే—అన్నిరకాల పైర్లకు మా గ్రోమోర్ కాంప్లెక్స్ ఎరువులు అనువైనవి.
మర్చిపోకండి నుమీ! గ్రోమోర్ ఎరువుల వాడకం, నాతో పరిచయం, ఎల్లప్పుడూ మీ మంచికే!
కోరమాండల్ ఫెర్టిలైజేర్స్ లి.
AIYARS-CF.160 TL

BE A SMASH!

Vimal breaks all bounds with a stunning line of fabrics for fashion-sensitive young women. Sarees in breathtaking designs, dress-lengths in a multitude of textures. Plus, a complete range of shirtings for men.
VIMAL
A RELIANCE PRODUCT
FABRICS
RELIANCE TEXTILES
Vimal Fabrics hit the headline!
Creative Unit-362
ఏజెంట్లు:—అమర్ టెక్స్‌టైల్స్, నర్సాపుర వీధి విజయవాడ—1, * సూర్యకాంత్ రసిక్‌లాల్ అండ్‌కో, 40, రామగోపాల్‌పేట, సికింద్రాబాదు.
స్టాకిస్టులు:—విజయవాడ: కీర్తి క్లాత్ కార్పొరేషన్, 68 నర్సాపుర వీధి, ఇందిరా టెక్స్‌టైల్స్, నర్సాపుర వీధి,
హైదరాబాద్: ఎస్. వినోద్‌కుమార్, పటేల్ మార్కెట్, సుబ్లేకా సిల్క్ హౌస్, పత్తర్‌ఘట్టి.

Printed and Published for Nageswara Rao Estates Private Ltd., by S. Nageswara Rao at the Andhra Patrika Press, Gandhinagar Vijayawada-3
Editor: S. Sambhu Prasad. Phone: Vijayawada 5667 & 5226